# 2022

Kinderland + Bandal + ヨソッポンチェボム　図書目録

# Bandalの絵本

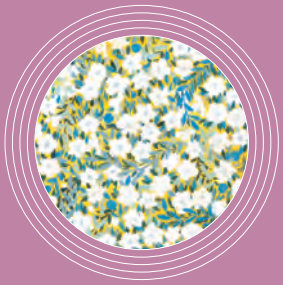

## すくすくおばけ

ころころ、ごろんごろん！　子どもたちはなぜ夜中にごろごろ転がるのでしょう？ 子どもたちはなぜ毎日すくすく育つのでしょうか？ 私たちは幼い頃、なぜあんなにぐんぐん背が伸びたのでしょうか？ ひょっとしたら、毎晩誰かがこっそり立ち寄っているのではないでしょうか？

文と絵 イ・ヨンシル｜撮影 キム・ヒャンス
定価 12,000ウォン｜48p｜280×200｜ISBN 9788956186412

・2014学校図書館ジャーナル推薦図書
・2015世宗図書 文学分かち合い 選定図書
・2015ブックスタート選定図書
・2016ボローニャ国際児童図書展
　韓国代表絵本60選
・2016本のそで 選定図書

**版権輸出国：台湾、中国**

2015
ボローニャ
国際児童図書展
フィクション
部門優秀賞

## かべ

学校から帰ってきた子どもが、路地の塀の前にしゃがんでおはじきを投げました。ひびの入った、はげちょろの壁に五本指を当てて歩くと、壁はレミファ、レミファと音を出します。壁が聞かせてくれる音と物語に耳を傾けてみましょう。

文と絵 チ・ギョンエ
定価 15,000ウォン｜40p｜275×228｜ISBN 9788956186467

・2014世宗図書文学分かち合い選定図書
・2015ボローニャ・ラガッツィ賞 フィクションの部
　優秀賞
・2015子ども図書研究会選定図書
・2016ボローニャ国際児童図書展 韓国代表絵本60選
・学校図書館ジャーナル推薦図書

## ほこりおばけ

幼い子どものなくしものを探し出すことに幸せを感じる“ほこりおばけ”をご存じですか？　誰かがこっそり持ってきてくれたかのようになくしものが見つかった思い出があるなら、それはきっと、ほこりをパラパラ撒き散らす“ほこりおばけ”のおかげです。

文と絵 イ・ヨンシル｜撮影 キム・ヒャンス
定価 12,000ウォン｜44p｜200×280｜ISBN 9788956186511

・2015ブックスタート 選定図書
・2016朝読書 推薦図書
・ソウル市教育庁 冬休み推奨図書
・東遠 本の束 選定図書
・幼児読書研究所 推薦図書
・2020 KBS読書ゴールデンベル 選定図書

**版権輸出国：中国**

## 夜になりました

夜になると世界は真っ暗になりますが、完全なる暗やみではありません。つまり、夜になっても世界はきらきら光っているのです。夜を美しく彩りながら生きる彼らの物語、一緒に聞いてみませんか？

文と絵 チュ・リビョル
定価 12,000ウォン｜44p｜217×275｜ISBN 9788956186580

・2015朝読書 推薦図書
・2016本のそで 選定図書
・2016ボローニャ国際児童図書展 韓国代表絵本60選
・2016読書指導研究会 選定図書
・2017開かれた子ども 推薦図書

## 借りた本を返しに行きます

「アカシアの道を越えて、もう少し歩くと大きな木が１本見えてくる。その木の横を通るときは、声を出さずに急いで通り過ぎなきゃいけないよ」子どもは友達の家まで、無事に本を返しに行けるでしょうか？

文と絵 イ・ウヨン
定価 13,000ウォン｜48p｜235×304｜ISBN 9788956186603

・2015 KBBY推薦図書
・2016夢見る図書館 推薦図書
・朝読書 チェクドゥンイ推薦図書
・学校図書館ジャーナル 推薦図書

## ペンギン、ラララ

５羽のペンギンが私たちの心を揺り動かします。
私たちの心をさわやかな気分にしてくれます。
表紙では静かに前を見ているペンギン５羽が、
ジャジャーンと踊る準備を始めます。
ペンギンと一緒にかくれんぼをして遊ぶ準備はできましたか？

文と絵 ク・シネ
定価 13,000ウォン｜48p｜270×180｜ISBN 9788956186634

・2015朝読書 推薦図書
・2016子ども図書研究会 選定図書
・2016本のそで 選定図書
・2016学校図書館ジャーナル 推薦図書

**版権輸出国：中国、フランス**

## 10秒

1500,1627,1788,1870,1926,1952……
私のそばで、一体何が起きているのだろう？
時が流れるにつれて、少しずつ私のそばを離れていくものたちは
どこへ向かうのだろうか？
作者の問いによって呼び起こされた存在が
シュールな空間で魔法のように目覚めます！

文と絵 イ・ミョンエ
定価 19,000ウォン｜60p｜300×200｜ISBN 9788956186641

・2015ボローニャ国際児童図書展
今年のイラストレーター受賞作
・2016ボローニャ国際児童図書展 韓国代表絵本60選
・ナミ国際コンクール 銀賞 受賞作家

## 黄色い長ぐつ

ついに雨が降ってきました。
ドタバタとゲタ箱へ駆けていきます。
ところが黄色い長ぐつが煙のように消えてしまいました。
黄色い長ぐつはどこに行ったのでしょうか？
こんなとき、皆さんならどうしますか？

文 ホ・ジョンユン｜ 絵 チョン・ジンホ
定価 12,000ウォン｜40p｜300×180｜ISBN 9788956186726

・2015世宗図書 文学分かち合い 選定図書
・2016ブックスタート 選定図書
・2016幼児読書研究所 選定図書
・2016子ども図書研究会 選定図書
・2017開かれた子ども 推薦図書

**版権輸出国：中国**

## 色とりどりのペンギン

アザラシの口から溢れ出てくる、たくさんの魚とペンギン。
ハイイロアザラシの口の中から出てきたペンギンと魚、水草は、
ありとあらゆる美しい色で自らの身体を染めます。
南極でいったい何が起こったのでしょうか？

文と絵　キム・スジン
定価 15,800ウォン｜64p｜300×100｜ISBN 9788956186658

・2015朝読書 推薦図書
・2016開かれた子ども 推薦図書
・2017ボローニャ国際児童図書展 特別展 選定図書

## みーん

花のような春が過ぎ、梅雨が終わり、夏が来ると、
暑さより先に私たちを訪ねてくる者たちがいます。
夏を一段と夏らしくするセミ。夏が近づく瞬間から
蒸し暑い真夏まで、セミと一緒に過ごしてみませんか？

文と絵　チャン・ヒョンジョン
定価 13,000ウォン｜40p｜228×280｜ISBN 9788956186801

・2015朝読書 推薦図書
・2016子ども図書研究会 選定図書
・2016環境正義 環境の本 選定図書
・2017ブックスタート 選定図書
・2017開かれた子ども 推薦図書

## ある日

お昼寝から目覚めたある日。それは本当におかしな日でした。
世界がとても静かで、ひとりぼっちになったような日でした。
村の人々もスアも、チョルスもママも、影も形もありません。
子どもが地面に顔をあてて「たいくつだなぁ」とつぶやいた瞬間
奇跡のようなことが起こります。

文と絵 ソン・ヨンナン
定価 14,000ウォン｜44p｜220×230｜ISBN 9788956186856

・2016子ども図書研究会 選定図書
・2016私の人生の初めての本 選定図書
・2016学校図書館ジャーナル 推薦図書
・2017開かれた子ども 推薦図書

## こげたパン

真っ黒に焦げたパンを持って、カメが途方にくれています。
６匹の動物たちは、自分のパンを切って友達と分け合うこと
にしました。カメもこげたパンを６つに切り分けました。
仲間と一緒に過ごすおやつの時間は、今日も幸せです。

文と絵 イ・ナレ
定価 13,000ウォン｜52p｜185×244｜ISBN 9788956186870

・2016子ども図書研究会 推薦図書
・2016朝読書 推薦図書
・2017開かれた子ども 推薦図書

**版権輸出国：台湾、中国**

## 巨大な雲

じっとしていた大きな雲が流れていき、
小さな雲もどんどん去って、強烈な風が吹くと、
巨大な雲が頭上いっぱいに現れます。
平凡だった一日、形を変えて現れた雲が
新しい風景を作ります。

文と絵　イ・ヘジン
定価 13,000ウォン｜52p｜380×150｜ISBN 9788956186955

・2015朝読書 推薦図書
・2016世宗図書 文学分かち合い 選定図書
・2016読書指導研究会 選定図書
・2017本のそで 選定図書
・2017学校図書館ジャーナル 推薦図書

## うさぎのお掃除屋さん

村のうさぎたちが力を合わせて、うさぎのお掃除屋さんを
月に行かせようとしているのはなぜなのでしょう？
ある日、暗くなった月の光を見て、月をお掃除すべきだと考えたうさぎたち。ところが、トラブルが発生します！
うさぎたちが月に行くのをやめさせるには、どうすればいいでしょうか？

文と絵　ハン・ホジン
定価 12,000ウォン｜44p｜260×240｜ISBN 9788956186979

・2016ボローニャ国際図書展 韓国代表絵本60選
・2016夢見る図書館 すてきな私たちの絵本選定
・2016ソウル市教育庁　冬休み推奨図書
・2017開かれた子供 推薦図書
・2020 KBS読書ゴールデンベル　選定図書

## ゾウの気球

ハツカネズミがポン！と遠くへ飛んで行きます。カメも、子犬も、ツルも、キツネも、大きなライオンも飛んで行きます。ゾウのせいです。ゾウは友達とシーソーで遊びたがっていますが、一緒に乗ることはできません。木に登ることもできません。ところが、ゾウも飛ぶことができました。何が起こったのでしょう？

文と絵　ソン・ヒョンギョン
定価 15,000ウォン｜64p｜250×240｜ISBN 9788956186986

・2016開かれた子ども　推薦図書

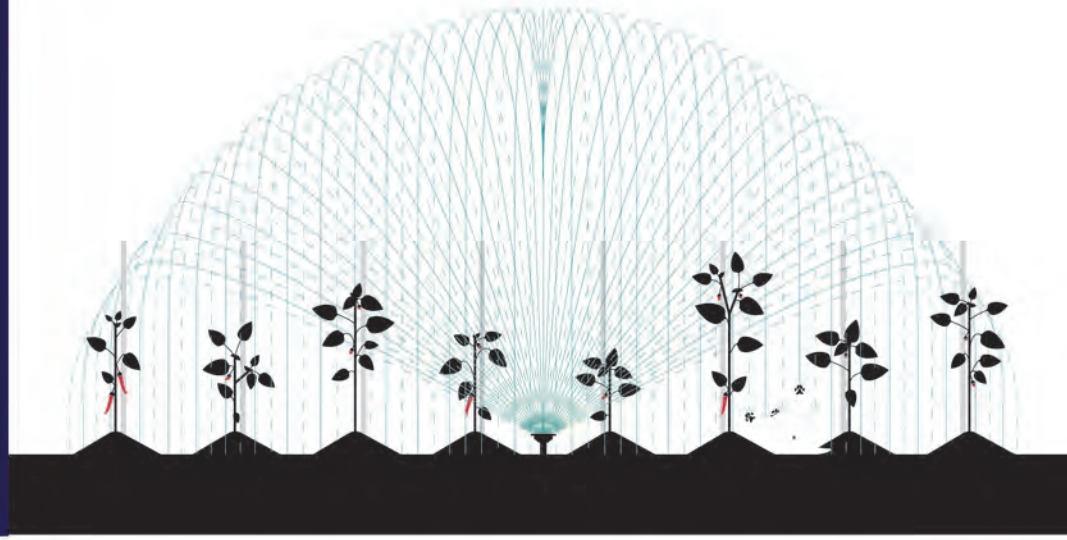

## こそこそ　かくれんぼ

この世でいちばん難しいけれど、いちばん楽しいかくれんぼを始めましょうか？ 庭を駆けまわって、かくれんぼをするお友達は誰でしょうか？
皆さんはそのお友達をすべて見つけられるでしょうか？

文と絵 ソン・ヒョンジュ
定価 13,000ウォン｜52p｜210×210｜ISBN 9788956187037

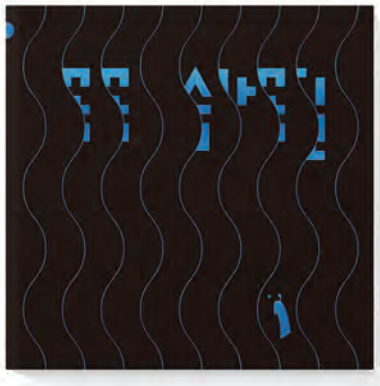

・2016世宗図書 文学分かち合い 選定図書
・2016開かれた子ども 推薦図書
・2017ボローニャ国際児童図書展 韓国代表絵本41選
・2017子ども図書研究会 選定図書
・2017朝読書 推薦図書
・2017 IBBY障がい児童のための良書 選定図書

**版権輸出国：中国、フランス**

## 木、踊る

ちょっと風変わりで、とてもめずらしい絵本。葉が生い茂っていた木が少しずつ切られ、根元だけが残ります。切られた木の下は、根の中の世界。根の中の世界では、生命力あふれるさまざまな生き物たちが 一体となって動いています。

文と絵　ペ・ユジョン
定価 35,000ウォン｜76p｜150×380｜ISBN 9788956187051

2018
ボローニャ・
ラガッツィ賞
ニューホライズン
部門 大賞

・2018ボローニャ・ラガッツィ賞 ニューホライズン部門 大賞

2016
ボローニャ
国際児童図書展
今年のイラストレーター

## 月のうさぎ、かめ、いか

森の小さな泉で出会った月のうさぎとかめ、いかの友情物語。
カンカン照りのある日、うさぎとかめはいかを肩に乗せて海へと旅立ちます。イカは無事に海へ、月のうさぎは月の国へと戻れるでしょうか？

文と絵　チョ・スジン
定価 15,000ウォン｜60p｜184×246｜ISBN 9788956187068

・2016ボローニャ 今年のイラストレーター選定作
・2016少年韓国日報 優秀児童図書 優秀賞、特別賞
・2017開かれた子ども 推薦図書
・2017子ども図書研究会 選定図書
・2017 UE le immagini della fantasia 34th選定

**版権輸出国：中国**

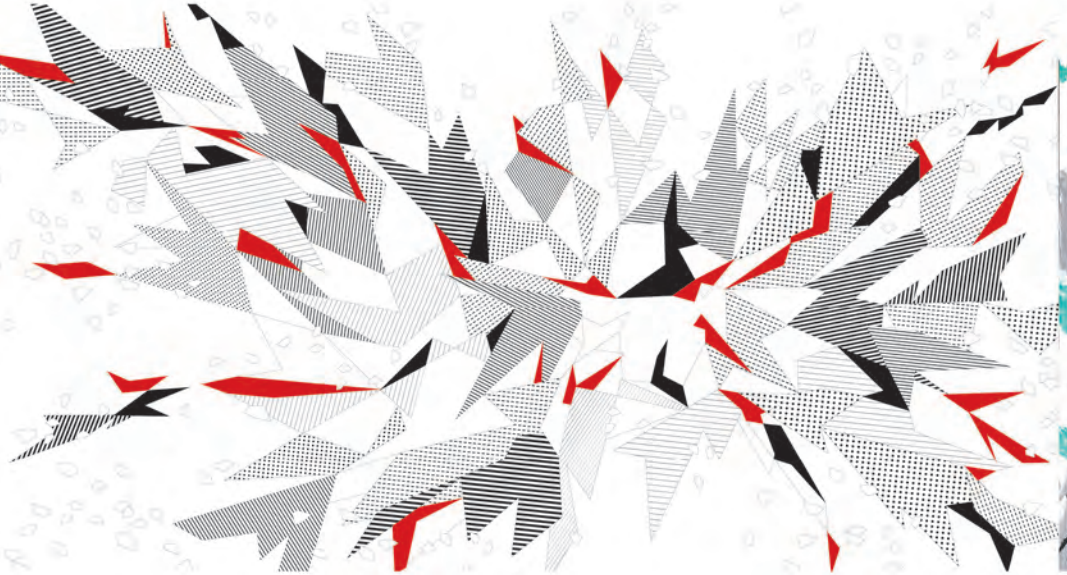

## 四角

小さな四角がひとつありました。ある日、小さな四角が歩いて、駆けて、走ります。 ところが、すぐに石につまずいてしまいました。たくさんの四角が現れます。 小さな四角たちはみんな一緒にこわごわ絶壁を登り、真っ暗な洞窟を探険して、荒々しい海を渡ります。小さな四角たちと一緒に、冒険に出かけましょう。何だって乗り越えられそうなパワーが湧いてくるはずです。

文と絵　チャ・ヨンギョン
定価 13,000ウォン｜60p｜215×210｜ISBN 9788956187129

・2016学校図書館ジャーナル　推薦図書
・2017ボローニャ国際児童図書展 韓国代表絵本41選
・2017開かれた子ども 推薦図書
・2017朝読書 推薦図書
・2018グアダラハラ国際図書展 韓国代表絵本

**版権輸出国：中国**

## アリがのぼる

トマトの木で起こった不思議な出来事を描く
想像力いっぱいの絵本。
アリが木に登る。猫、キリン、サルも登る。
小さな子どももピョンピョン駆け上がる。
ところが下を見ると、大きなクマが登ってきた。
そして、ムシャムシャムシャ。何かを全部食べちゃった。
次は何が起こるでしょうか？

文と絵　イ・ヘジン
定価 13,000ウォン｜48p｜152×330｜ISBN 9788956187136

・2016夢見る図書館 推薦図書
・2016開かれた子ども　推薦図書
・2017朝読書 推薦図書
・2017本のそで 選定図書
・2017ボローニャ国際児童図書展 特別展 選定図書

## 長いおもち

お米で作った白くてコシのある長いおもちは、遊ぶのにぴったりです。 なわとびみたいに飛び越えてもいいし、 ぴょんぴょんジャンプして遊ぶことだってできるんです。 味もおいしいです。長めに切ったおもちをひと口ずつ噛み切って食べたり、 トントン細く切って、お雑煮に入れて食べたりします。 さらにおいしく食べるには、他にどんな方法があるでしょうか？

文と絵　サイダー
定価 12,000ウォン｜40p｜265×190｜ISBN 9788956187150

・2016朝読書 推薦図書
・2017本のそで 選定図書
・2017開かれた子ども 推薦図書
・2017朝読書 推薦図書
・2018ブックスタート 選定図書



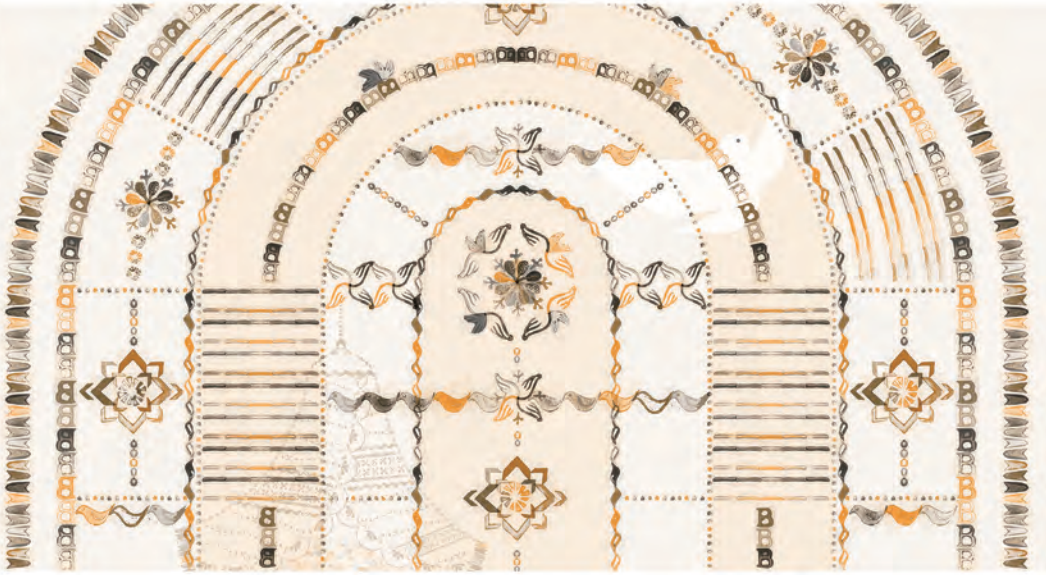

## わたしは飛ぶ鳥

真の自由とは何なのか、考えるきっかけをくれる絵本。 小さくて、かよわそうな鳥が１羽。鳥かごに閉じ込められていた鳥が飛び立ちます。 ところが、さらにもどかしい空間が鳥の行く手をさえぎります。 それでも鳥は飛び続けますが、ついに本の中に閉じ込められてしまいます。 この絵本の読者だけが、鳥を自由にしてあげることができます。

文と絵　ジョウ
定価 13,000ウォン｜40p｜210×210｜ISBN 9788956187259

・2017朝読書 推薦図書
・2017世宗図書 文学分かち合い　選定図書
・2017学校図書館ジャーナル　推薦図書

**版権輸出国：チリ**

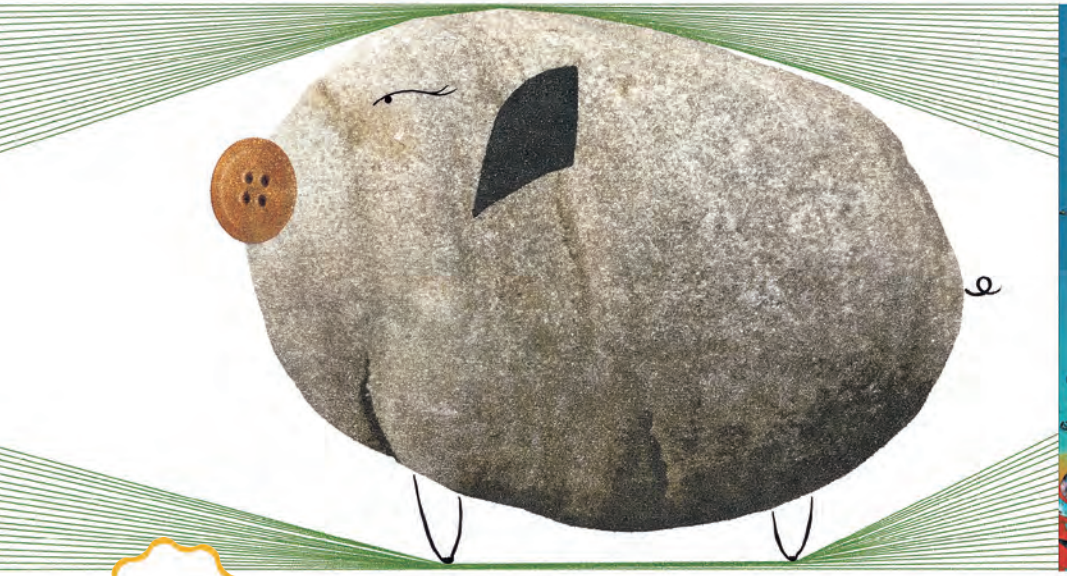

2017
ボローニャ
国際児童図書展
今年のイラストレーター

## ぶただよ、ぶたじゃないよ

子どもに相対性の概念を易しく、そして深く教える絵本です。
本をひっくり返したり、横向きや下向きに開いたり、 上向きに開いたりしながら思考を深め、 私たちが知っている単語についていっそう深く考えることができます。

文と絵　イ・スノク
定価 15,000ウォン｜60p｜180×230｜ISBN 9788956187273

・2017ボローニャ 今年のイラストレーター選定作
・2017朝読書 推薦図書
・2018ブックスタート 選定図書
・2018本のそで 選定図書
・2018ナミコンクール入選

**版権輸出国：台湾、中国**



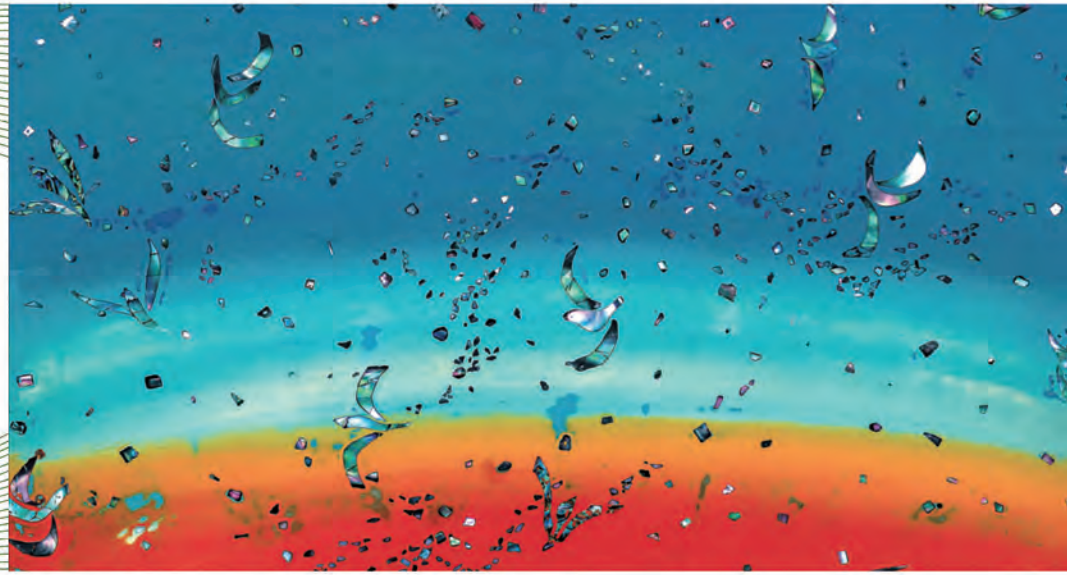

## 塩の湖

オーストラリアの塩湖を旅した作家が
現地で出会った真夏のクリスマスを
韓国伝統の絵画技法である螺鈿技法で描いた絵本です。
昼は雲と湖が鏡の中で魔法を働かせ、夜はキラキラと光を放ちながら
クリスマスを迎える塩の湖に足を浸してみませんか？

文と絵　チョン・フェユン
定価 15,000ウォン｜40p｜300×200｜ISBN 9788956187280

・2017ボローニャ国際児童図書展
　特別展 選定図書
・2017夢見る図書館 推薦図書
・2017 韓中日芸術展 優秀作

## 未来を開こう！　キルノリ

古くから伝わるキルノリ（楽器を打ち鳴らしながら練り歩くパレード）をさまざまな韓国の楽器と共に描きました。 キルノリの一行と一緒に行進しているかのような気分が味わえるように、全行程をご紹介します。 朝鮮半島の歌楽を成すケンガリ（小さな銅鑼）、チャング（砂時計型打楽器）、プク（太鼓）、チン（大きな銅鑼）、ソゴ（小太鼓）が民俗芸能“キルノリ”の場で繰り広げられます。楽器たちのハーモニーを感じられる一冊です。

文と絵　ノウル
定価 19,500ウォン｜80p｜249×236｜ISBN 9788956187327

・2018世宗図書　文学分かち合い 選定図書

## さつまいもだよ

観察力と想像力、ウィットのきいた抱腹絶倒のさつまいも絵本。
丸いさつまいも、細長いさつまいも、小さなさつまいも。おなかがでっぷりしたさつまいも、全身に黒い毛が生えたさつまいも、ちょっとワルそうなさつまいも。 こんなさつまいもたちが堂々と「ぼくもさつまいもだよ！」と言いながら、自分をアピールします。
ページをめくりながら、おなかを抱えて大笑いしましょう！

文と絵　サイダー
定価 13,000ウォン｜40p｜192×245｜ISBN 9788956187372

・2017開かれた子ども 推薦図書
・2017学校図書館ジャーナル 今年の本
・2018本のそで 選定図書
・2018朝読書 推薦図書
・2019ブックスタート 選定図書
・子ども図書研究会 韓国絵本100選

## カエルの花

自然が四季を通して美しく、神秘的なのはなぜでしょうか？
それは月光があるからだと絵本は語ります。 この本では、月光から落ちた月粉が世の中を変える様子を とても展開の速い映像のように表現しました。 月の光を帯びた花がカエルになり、カエルが花火になって、花火が蝶になります。 つづいて何が起こるのか、一緒に見てみませんか？

文と絵　ク・シネ
定価 14,000ウォン｜52p｜270×180｜ISBN 9788956187389

・2018朝読書 推薦図書
・2018絵本協会 推薦図書

## どこどこ　春の風

タンポポが咲く春です。子どもが何かを探しに出かけます。
ところが、子どもはどこに行っても「ない。ないよ」と残念がります。 野原にはタンポポもヒメジョオンも、咲いたばかりのクローバーと エノコログサもあるのに。そんな中、突然子どもが「あれ？」と 遠くを眺めます。ついに見つけました。

文と絵　ソン・ヒョンジュ
定価 15,000ウォン｜52p｜210×210｜ISBN 9788956187402

・2018朝読書 推薦図書

**版権輸出国：チリ**

2018
ボローニャ
国際児童図書展
オペラプリマの部
優秀賞

## きみは誰？

きみは誰なの？　勇敢なきみは、思いきり体を広げるきみは。
驚いて飛び上がるきみは、待ってくれる友達がいるきみは、
高く昇っても下に落ちても、くたびれないきみは誰なの？あちこちを冒険して、ぐるぐる回りまわって別れても出会うきみは誰なの？ 私と拍子を合わせて踊るきみは、トントンうちのドアを叩くきみは誰なの？

文と絵　アン・ヒョリム
定価 15,000ウォン｜44p｜145×350｜ISBN 9788956187426

・2017出版文化産業振興院 優秀出版コンテンツ
　製作支援事業 選定図書
・2018ボローニャ・ラガッツィ賞 オペラプリマの部 優秀賞
・2018朝読書 推薦図書
・2018上海国際児童図書展 韓国代表絵本20選
・2019ブックスタート 選定図書



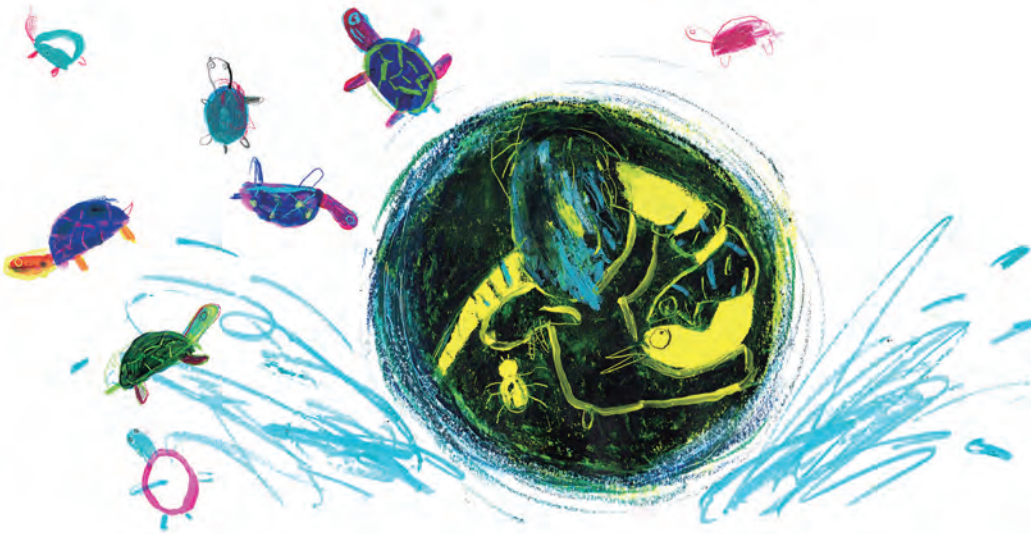

## 山羊のフン　GA NA DA

ヤギのフンを追っていくと、何が見える でしょうか？　ヤギの目くそをホタルが集め、一本橋を渡るときはラマがぴょんと走って危険から逃れ、ライオンに追われたときはスッポンが助けてくれて……。動物たちは、それぞれが得意なことをしながら遊びます。
やがてヤギのフンは、目が見えない人の行き先を明るく照らす点字になります。ヤギのフンの使い道がすぐにはわからないのと同じように、点字は誰かにとっては意味がなくても、他の誰かにとっては大切な道案内の役目を果たします。

文と絵 イ・ナレ
定価 15,000ウォン｜60p｜240×235｜ISBN 9788956187433

・2017京畿北部文化財団 選定図書
・2018朝読書 推薦図書

## いやな日

ジリ、ジリ、ジリリ。甘い夢を終わらせる音が聞こえます。
大きな時計が鳴らすベルの音がヨンヒには嬉しくありません。
ママが早く起きて学校に行きなさいと大声で叫ぶのが聞こえます。
８時を知らせる鐘の音が止まっても、ヨンヒは起き上がろうとしません。
「宿題もやってないし……」宿題が終わっていないから、学校に行きたくないようです。 ものすごく学校に行きたくないけれど、熱もないし、地球が壊れることもありません。 ヨンヒは無事に学校へ行けるでしょうか？

文と絵 ソン・ヨンナン
定価 15,000ウォン｜44p｜220×230｜ISBN 9788956187457

・2017開かれた子ども 推薦図書
・2017月刊絵本 推薦図書
・2018本のそで 選定図書
・2018朝読書 推薦図書

## 柿の木が呼んだら

大きく育って黄色く熟れた柿がぽとん。秋がやってきた。 鈴なりの柿がもたらす、にぎやかながら鼻の奥がつんと痛む物語。 青々とした葉を茂らせ、柿の実をたわわに実らせた木が最初のページに登場します。 柿が熟すと、町内の人々が一人二人と集まって柿をもぎます。 そんなふうに美しく生きてきた柿の木は、最後の柿を一つ残して、ヨンジに別れを告げます。 最後の実まで落ちた柿の木は、このときから少しずつ形を変えています。 いつのまにか水になり、川の水となって、湖になり、青い川になるのです。 人々はまだ、あの柿の木を覚えているでしょうか？

文と絵 アン・ヒョリム
定価 13,000ウォン｜40p｜205×245｜ISBN 9788956187488

・2018学校図書館ジャーナル 推薦図書
・2018ボローニャ国際児童図書展特別展 選定図書

2018
ボローニャ
国際児童図書展
今年のイラストレーター

## 赤

この世に存在する赤い色は、一見、ひとつのように思えますが、もう少し注意深く見てみると、そうではありません。 太陽の赤も日が沈むときと日が昇るときでは違い、 血の赤も健康なときと病気のときでは色が違うように。 目立つ赤、熱い赤、危険な赤、楽しい赤、私たちの身体の中でうごめく赤。 このように赤い色は、さまざまな姿で私たちと共に生きていきます。

文と絵 イ・スノク
定価 15,000ウォン｜60p｜210×210｜ISBN 9788956187495

・2017出版文化産業振興院 優秀出版コンテンツ
　製作支援事業 選定
・2018ボローニャ 今年のイラストレーター選定作
・2018上海国際児童図書展 韓国代表絵本20選
・2018朝読書 推薦図書
・2019ブックスタート 選定図書

**版権輸出国：中国、フランス**

2019
ボローニャ
国際児童図書展
オペラプリマの部
スペシャルメンション

## 影ひとつ

とても長い影がのびています。その影を見たキツネとクマが 静かに歩いてきます。ライオンとタヌキも影を眺めながらやってきます。 動物たちは涼しげな木陰で、暑さをしのいでいるようです。 今度はサルとワニ、ゾウ、カバが訪ねてきます。左の片隅にはカメの姿も見えます。 暮らす場所の違う動物たちがこんなに大勢集まるなんて、何が起こったのでしょう？ この影は、本当に木の影なのでしょうか？

文と絵 チェ・スンヨン
定価 14,000ウォン｜40p｜205×245｜ISBN 9788956187518

・2018世宗図書 文学分かち合い 選定図書
・2019ボローニャ・ラガッツィ賞 オペラプリマの部
　スペシャルメンション受賞
・2019朝読書 推薦図書
・2019ブックスタート 選定図書
・2019本のそで 選定図書
・2021本のそで 選定図書

**版権輸出国：中国、デンマーク、フランス**

## ハトがクククク

子どもが寝ています。ところがハトがしきりに頭の中に入ってきて、ククククと鳴きます。 しばらくのしんぼうだと思い、眠くなるのを待ちます。 ところが今度は猫がやってきて、ゴロゴロゴロゴロとのどを鳴らします。猫が頭の中でぐるぐるぐるっと回ります。 今度はセミが飛んできて、ジジジジと騒々しく鳴きます。腹が立った子どもは、大声で言います。「寝るよ！　寝るんだってば！」 静かになったと思いきや、さらにたくさんのハトが飛んできて、頭の中でククククと鳴きます。今夜、この子はぐっすり眠れるのでしょうか？

文と絵 イ・ヘジン
定価 14,000ウォン｜44p｜210×222｜ISBN 9788956187532

・2019学校図書館ジャーナル 推薦図書

## 鏡の本

「何かが起こったとき、心で感じる気持ちを“感情”というんだ。今のきみの感情を見つけるお手伝いをするよ。さあ、感情を探す旅に出ようか？　出発！」
恥ずかしさ、孤独、嫉妬、おもしろさ、自信、安らかさ、愛、喜びなど、心の中にある感情を見つけるための本です。一枚ずつページを切りはなして鏡に映したり、空白のページにさまざまな感情を描いたりすることもできます。

文と絵 チョ・スジン
定価 35,000ウォン｜40p｜260×360｜ISBN 9788956187525

・2016ボローニャ・ラガッツィ賞 今年のイラストレーター選定作家

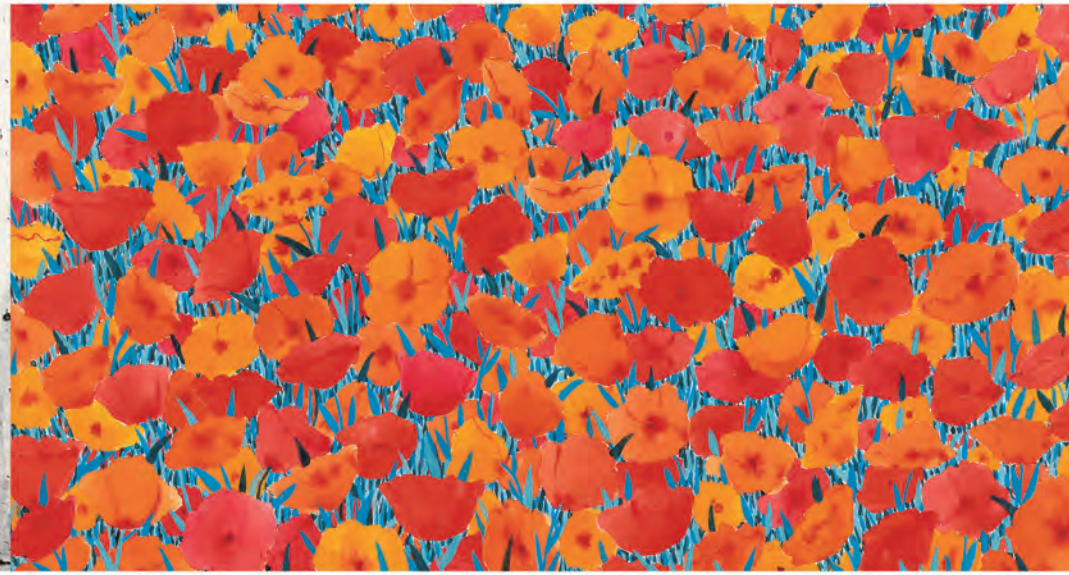

## 消しゴム

消しゴムは、本当に消すだけの道具でしょうか？　鉛筆は本当に書くだけの道具でしょうか？　絵本の左ページでは、鉛筆が字を書き、消していきます。右ページでは消しゴムが絵を描き、新しい絵を作り出します。やがて左の文字がすべて消えて何も読めなくなると、右側にあった絵もすべて消えてしまいます。今度は何が起こるのでしょう？　消しゴムと鉛筆が繰り広げる、思いがけない世界を体験してみてください。

文と絵 オ・セナ
定価 15,000ウォン｜48p｜240×237｜ISBN 9788956187914

・2019本のそで推薦図書

## 花・りんご

表も裏も表紙になっている、文字のない絵本です。　花が咲きました。花は風に揺れます。風はまもなく雨となり、花びらを濡らします。　花びらの赤く黄色い水が地面へとしみ込みます。その場所に、白い花が咲き誇ります。　その花が枯れると、そこには赤くて黄色い実がなります。実はすくすくと育って、赤いりんごになります。　皆さんもこの本の作者のように、花を見てりんごを思い出し、りんごを見て花を思い出すことはありますか？

文と絵 キム・ユンギョン
定価 19,000ウォン｜32p｜210×220｜ISBN 9788956187921

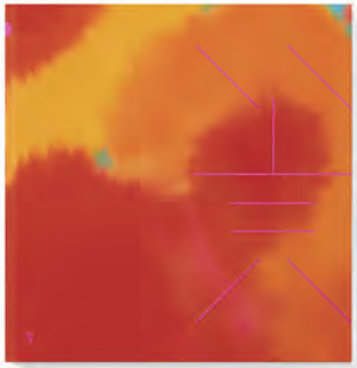

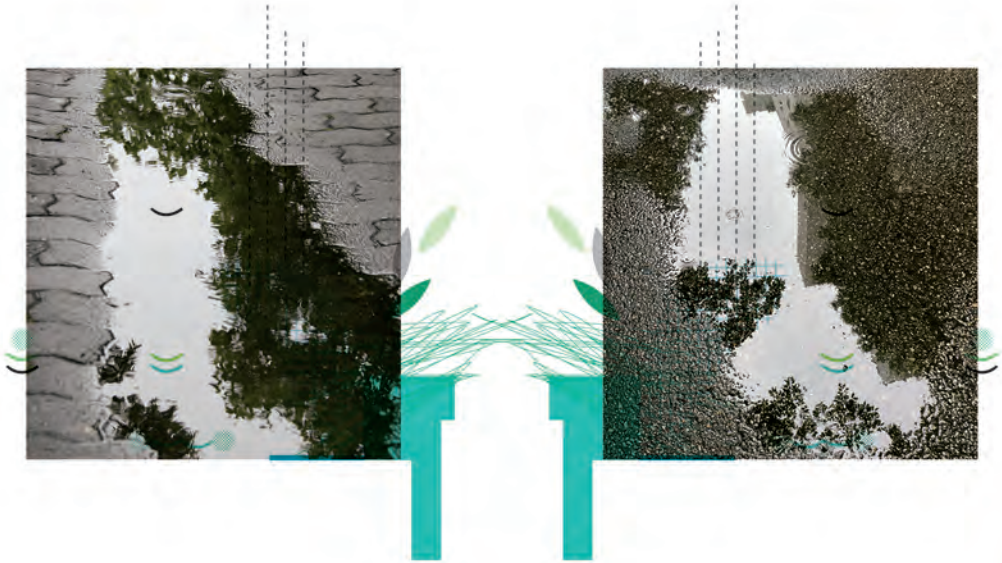

## 雨水アパート

この本の最大の魅力は、日常生活のなかでよく目にする抽象的なイメージを具象的に変化させたところにあります。水たまりに映る抽象的なイメージを、人や動物に見立てて新たに表現した絵本です。
楽しい水たまりの写真と、トレーシングペーパーに印刷されたグラフィックデザインが読者を新しい世界へと導きます。

文と写真 キム・ヨンヒ｜絵 チャ・ヨンギョン
定価 29,000ウォン｜52p｜210×215｜ISBN 9788956187952

・2018世宗図書　文学分かち合い 選定図書

## 3日目

おばあちゃんは私のいちばんの仲良しです。でも、おばあちゃんが私のことを「ママ」と呼んで遊ぼうとするときは本当にイヤになります。
今日、学校から帰ってきたら、おばあちゃんがいません。みんなは、おばあちゃんが亡くなったと言います。いつだったか、おばあちゃんがおばあちゃんのママは「あっち」にいると言っていたけれど。たぶん、おばあちゃんはママに会いに行ったんだと思います。おばあちゃん、はやく帰ってこないかな。いちばんの仲良しがいないから、本当にたいくつです。

文と絵 ソン・ヨンナン
定価 15,000ウォン｜40p｜220×230｜ISBN 9788956187976

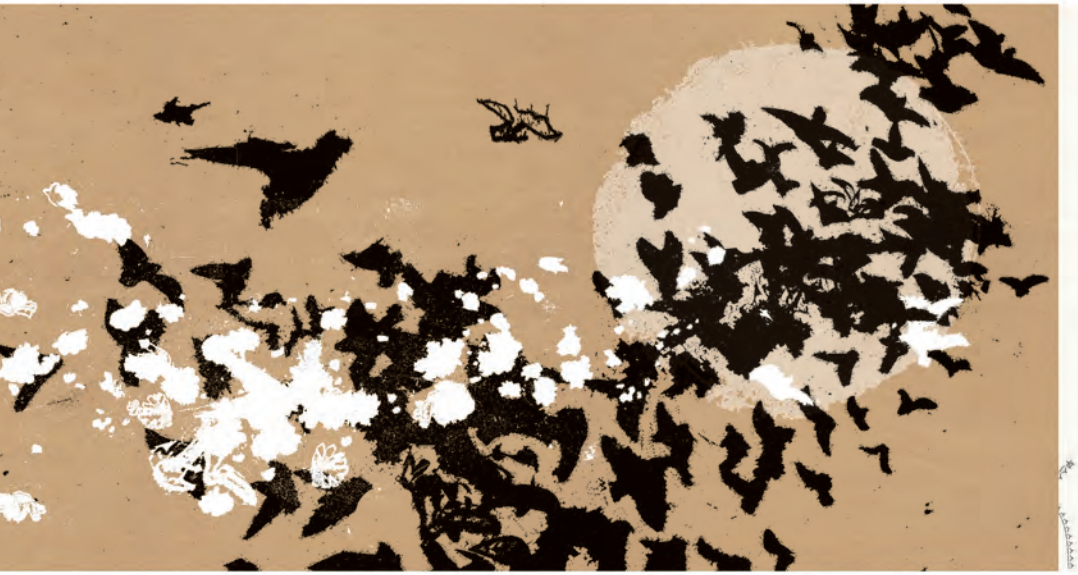

## きみは音

渡り鳥の羽ばたきはピアノの音色だ、という作家の想像力が盛り込まれた本です。 渡り鳥が昼夜を問わず数千キロメートルを飛んで南にやってくる間、空ではどんなことが起こっているのでしょうか？ 時には激しい風に出くわしたり、暴風雨に巻きこまれたり、さまざまな苦労があります。時には険しい峰を越えたり、荒々しい海を渡ったりもします。私たちが空を仰いで眺める鳥のファンタスティックなダンスの中には、私たちが見ることのできない歌が隠れているのです。

文と絵 シン・ユミ
定価 19,000ウォン｜44p｜290×240｜ISBN 9788956187990

・2019世宗図書 文学分かち合い 選定図書

## ずるずる、くちゃくちゃ！

ここはどこでしょう？ 怪物が暮らす場所でしょうか？ 違います。ここは私たちが月に一度、あるいは数カ月に一度訪れる、おなじみの場所です。 一部の子どもたちと大人たちにとっては、本当に行きたくないところです。後ろにはシャキシャキ音を出すハサミがあって、かっかと火が燃えさかる場所だから。皆さんはとても大きな絵本の中で、平凡に見えていた世の中を新たな視点から眺めることができます。

文と絵 チョ・スルギ
定価 29,000ウォン｜32p｜386×338｜ISBN 9788956188126

・2018出版文化産業振興院 優秀出版コンテンツ製作支援事業 選定図書

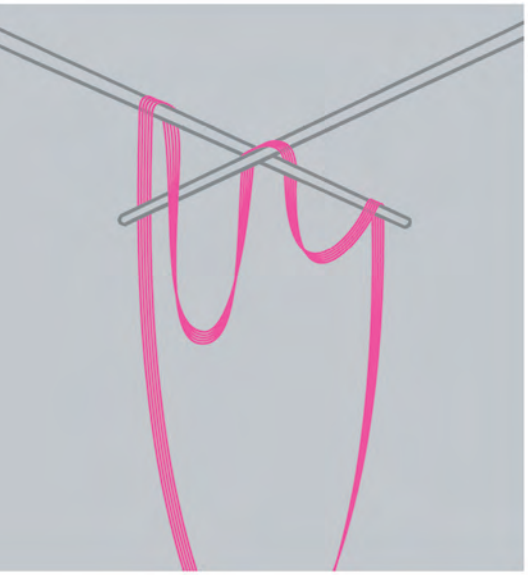

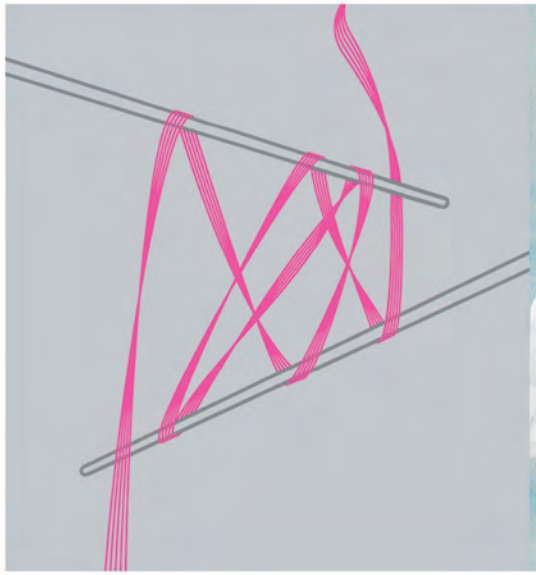

## ダンス

「おはしが踊る？　そんなはずはない。おはしが踊るなんて」
私たちは少なくとも一日に２、３回、おはしを持って踊ります。おかずをつまむとき、うどんを食べるときも踊ります。おはしは一人では踊れません。パートナーと一緒に踊るダンスは、ぎこちなくても大丈夫。今日から、おはしのダンスを改めて眺めてみてください。そして一緒に踊ってみましょう。そうすれば、こんなに素敵なパートナーが自分のそばにいたんだなと感じることができますよ。

文と絵 イ・セギョン
定価 19,500ウォン｜80p｜80×285｜ISBN 9788956188133

・2018出版文化産業振興院 優秀出版コンテンツ製作支援事業 選定図書

## 氷山

青い海の上に氷山が一つ浮かんでいます。ページをめくるたびに白い氷山が少しずつ増えていきます。氷山はどんどん増えて、ページをいっぱいに埋め尽くします。その隙間から動物たちが現れます。しかしそれもつかの間、動物と氷山は溶け始めます。どんどん溶けて、すべて消えて、最初に登場した氷山だけが残ります。この氷山の正体は何でしょうか？
小さな行動が積み重なって、大きな結果につながることがあります。もしかしたら、何気なく箱からティッシュを抜き取る私たちの指先に、氷山の運命がかかっているかもしれません。

文と絵　オ・セナ
定価 19,000ウォン｜40p｜350×175 |ISBN 9788956188164

・2020ボローニャ 今年のイラストレーター 選定作
・2020本のそで 選定図書
・2021IBBY Silent Book選定図書

## つかまえろ！

犬がニワトリを追いかけます。ニワトリは楽しそうに逃げます。2匹のスリリングな鬼ごっこにヘビが加わります。この本は素早くめくるとアニメーションになるフリップブックです。単純ながら何度もめくりたくなる魅力があります。
ページをめくれば、いつのまにか笑顔になっている自分に気づくことでしょう。
グラフィックデザイナーである作者は、基本的な図形であるマル、サンカク、シカクを分解して再配置することによってキャラクターを作り出しました。シンプルで魅力的なキャラクターたちが繰り広げる粘り強い追撃戦を一緒に鑑賞してみましょう。

文と絵 ファン・サンミ
定価 15,000ウォン｜256p｜140×70
ISBN 9788956188174

## ぼくらはここだよ、動物園

動物園で暮らすライオンのレオは、こう言います。
「おれは動物園に住んでいる。いつも人間に囲まれているんだ。これは、おれが夢見た人生じゃない。無理だと知りながら、ここから脱出する日を夢見たこともある。だが、今は現実を受け入れようと努力している。希望がなくても、おれたちは毎日めしを食う。おれが死んだって、他のやつが身代わりになるだけだからだ。愛する相手ができても子どもは作らない。こんな苦痛を子どもに味わわせたくはないだろう？　いまの願いはたった一つだ。生まれ変われるなら、別の場所で暮らしたい……」

文 ホ・ジョンユン｜絵　コ・ジョンスン
定価 14,000ウォン｜44p｜190×300｜ISBN 9788956188195

・2019環境正義 環境の本 選定図書
・2020朝読書 推薦図書

**版権輸出国：台湾**

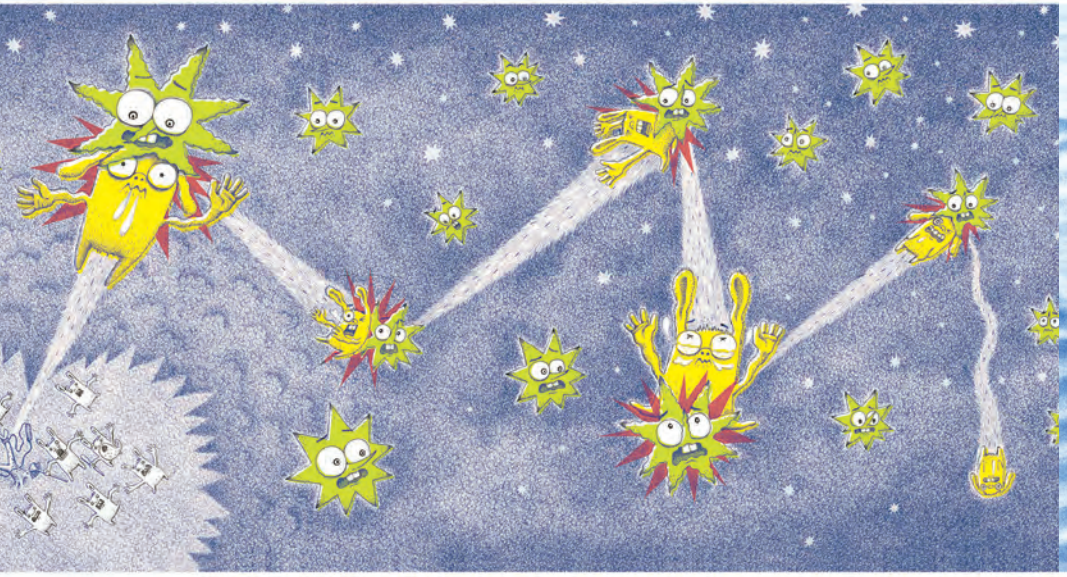

## 星、星、月のうさぎ

作家ハン・ホジンの前作「うさぎのお掃除屋さん」で、うさぎは汚染された地球を離れて月で生きることになります。新たな住みかとなった月のうさぎ村では、野菜と果物が豊作です。ところが立派に育った食糧を収穫した日、奇妙なことが起こります。星がぐんぐん遠ざかってしまったのです。暗くなった月うさぎの村にパニックが訪れます。村長のおじいさんは、科学者うさぎたちに星をつかまえる方法を研究しなさいと言います。科学者うさぎたちは虫捕り網を作り、パチンコを作り、大きな風船まで作りましたが、すべて失敗してしまいます。はたして、うさぎたちは星をつかまえられるでしょうか？

文と絵 ハン・ホジン
定価 14,000ウォン｜44p｜260×237
ISBN 9788956188348

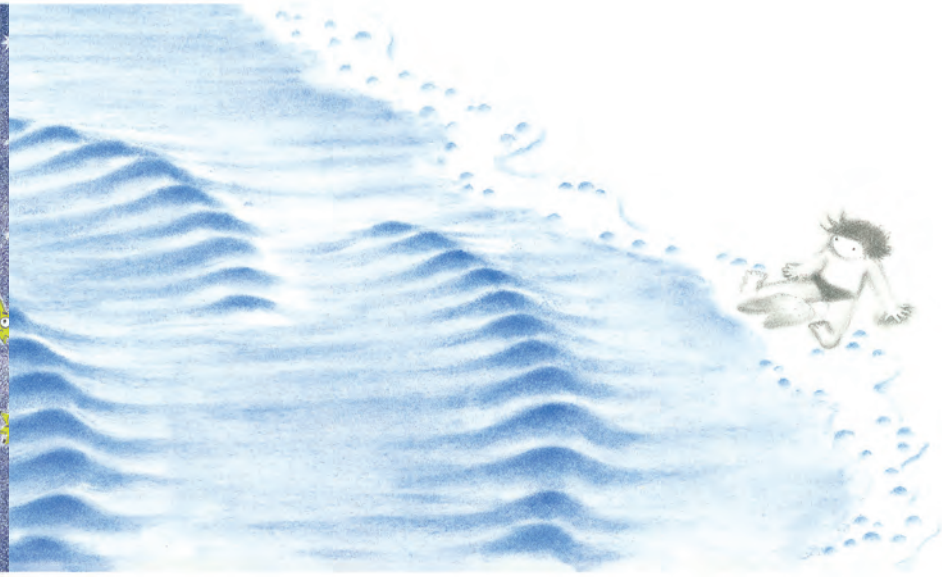

## 波が来る

一人の子どもが砂のお城を作りました。波より高く、波より丈夫に！　ところが、すぐ波に巻きこまれてしまいます。今回はたくさんの子どもたちが集まって、砂のお城を作りました。もっと高く、もっと丈夫に！　しかし大きい波が襲ってきて、お城はまた崩れてしまいます。　子どもたちもカニも驚いて逃げます。子どもたちはどうして波が打ち寄せる場所にお城を作るのでしょうか？　波に飲まれてしまうことを知っているのに。　子どもたちにとっては、このすべてが楽しい遊びです。波打つ海辺は、世の中で最も楽しい遊び場。波は飽きることなくやってきて、またやってくるからです。

文と絵 アン・ヒョリム
定価 15,000ウォン｜44p｜300×160｜ISBN 9788956188355

・2020本のそで選定図書

## 川向こうの森から、声が聞こえます

数日間降り続いた雨がやみました。子どもが外に出ると、やぶの中に赤ちゃんゾウが座っていました。子どもはゾウを心配します。迷子になったのか、必要なものはないかとたずねます。２人は毎日一緒に過ごして、友達になりました。ある日、ゾウは子どもが一度も行ったことのない場所に子どもを連れていきます。向かいの森から神秘的な声が聞こえてきます。さらに森の奥深くに入った子どもは他のゾウたちに出会います。赤ちゃんゾウと別れたくない子どもは、こう言います。「きみみたいな声で挨拶ができたらいいな」

文と絵 イ・ウヨン
定価 14,000ウォン｜40p｜276×225｜ISBN 9788956188362

・2020朝読書 推薦図書



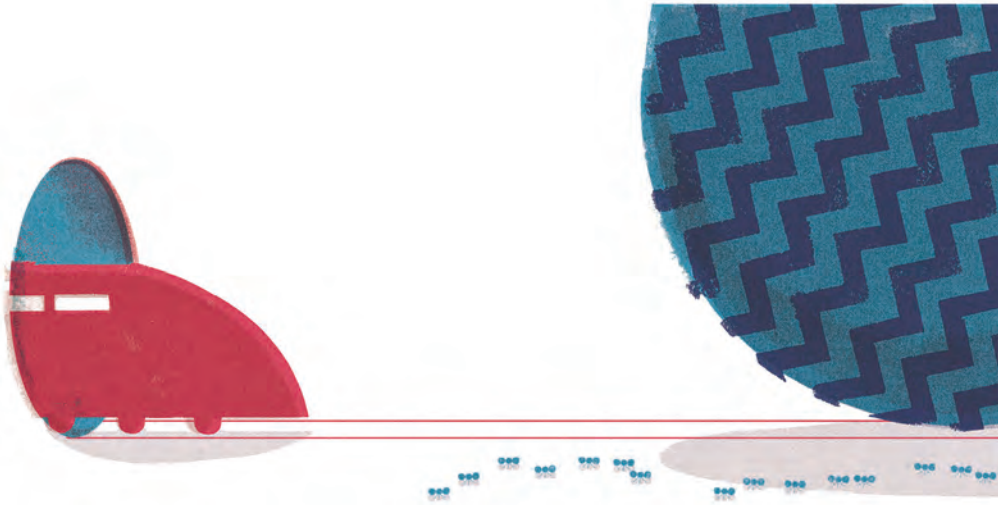

## 汽車がシュッシュッ

世の中にはたくさんの汽車がありますが、この汽車はとても怪しくて危険です。
シュッシュッ、汽車に乗って出かけてみませんか？
汽車はくねくねした線路に沿って走ります。ところが汽車が過ぎ去った後には、まっすぐに伸びた線路が残ります。不思議でしょう？　どんな障害物が現れようとも、汽車はよどみなく走っていきます。そして、出会うものすべてを平たくしていきます。
この不思議な汽車に乗りたいですか？
それじゃあ、明日着る服を準備しておいてくださいね！

文と絵 イ・セミ
定価 13,000ウォン｜56p｜275×190
ISBN 9788956188409

・2020ブックスタート 選定図書
・2020朝読書 推薦図書

## 私たちの家

子犬と散歩をしていた子供がとても小さな友達と出会います。私たちのそばにいるけれど、よくよく見ないと簡単には見つからない友達、そして、私たちのそばにいなくてはならない友達です。カタバミソウの茎についた葉虫、ヒメジョオンの花の下で休んでいる蝶、ヘビイチゴの茂みで遊ぶカタツムリ……。私たちが気にも留めずに通り過ぎている木や草が、彼らにとっては大切な家です。身をかがめて、この小さくてかわいい友達と彼らの愛らしい憩いの場をのぞいてみてください。

文と絵 ソン・ヒョンジュ
定価 15,000ウォン｜40p｜272×220｜ISBN 9788956188423

・2019出版文化産業振興院 優秀出版コンテンツ製作支援事業 選定図書
・2019文学分かち合い 選定図書
・2020朝読書 推薦図書
・2021ブックスタート 選定図書

**版権輸出国：中国**

## 小さな花

少年が家を作り始めました。塀が高くなるにつれて、少年の体もどんどん大きくなっていきます。自分だけの城に一人で座っている少年の元に、一人の少女がやってきました。少女は小さな花を一輪、少年に渡します。その花を返すために外に出てきた少年は、野原に咲いた黄色い花の香りを嗅ぎます。そして背の高い花を見たいという少女のために、自分の家を崩して階段を作ります。二人は一緒に家を作り始め、少年は少女と同じぐらいの大きさになります。
『小さな花』は少年を城の外に導き、新たな経験をもたらします。他人、あるいは世の中と関係を結ぶ方法をつづった美しい絵本です。

文と絵 キム・ヨンギョン
定価 19,000ウォン｜60p｜230×271｜ISBN 9788956188553

・2020韓国日報　推薦図書
・2020東亜日報　推薦図書
・2020ハンギョレ 推薦図書
・2020文学分かち合い 選定図書
・2021朝読書 推薦図書
・2021 IBBY Silent Book選定図書

## 63日

工場で生まれる子犬たちについての絵本です。まるでオモチャ工場で作られる子犬のぬいぐるみのように“人間の手によって生み出される子犬たち”の姿が描かれます。皆さんが心からかわいがっているペットの話かもしれません。私たちがよく知らずにいた“出生の秘密”は実に衝撃的です。作者のホ・ジョンユンはペットショップから子犬のルルを引き取ったことをきっかけに、人間の欲望によって作られるペットの真実を知りました。知れば知るほど申し訳なくなり、もっと多くの人に知らせたいという思いから、この物語を書きました。版画技法の一つであるエッチングで表現された絵からは、生命を軽視する人間の行動を冷たい金属版の上に刻み込もうとした作家の意図がうかがえます。

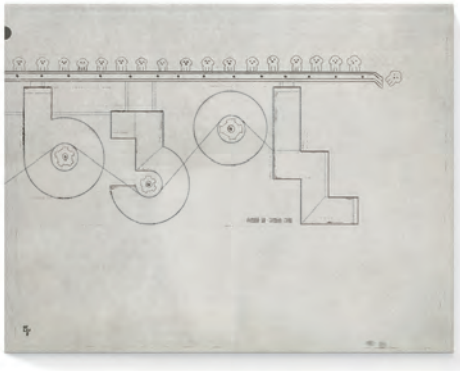

文 ホ・ジョンユン｜絵 コ・ジョンスン
定価 15,000ウォン｜44p｜325×253
ISBN 9788956188560

・2020文学分かち合い 選定図書
・2020環境の定義環境策 選定図書
・2021子供図書研究会 推薦図書
・2021朝読書 推薦図書
・2021 BIB選定図書

## 赤い椅子

物語の中の動物たちはみんな、赤い椅子に座りたがります。狭くて不便なのに、どかどかと椅子に上がってくるのです。作者は赤い椅子を私たちの欲望だと考えました。それは高価な物かもしれないし、愛のような感情かもしれないし、成功といった抽象的な概念かもしれません。誰もが手に入れたいと思う対象、それがまさに赤い椅子です。椅子は一つしかないのに、動物たちはみんな椅子に座りたがります。すると、どうなるでしょうか？　動物たちはケンカになるのでしょうか？　あるいは、仲良く順番に座ろうとするでしょうか？　物語は予想外の方向に進んでいきます。絶対的だと思っていたことを、まったく違う観点から考える機会をもたらしてくれる絵本です。

文と絵 ファン・スッキョン
定価 15,000ウォン｜48p｜178×259｜ISBN 9788956188577

・2021朝読書 推薦図書

## 想像の箱

何かな、何かな？　この不思議な箱は何だろう？
箱の中からカメが出てきて、四角が入って、
丸はシカに変わったよ。
箱に入って出てくると起こる、驚くべき変化！
想像が始まる想像の箱、今度は何を入れてみよう？

文と絵 オ・ハナ
定価 15,000ウォン｜40p｜295×200
ISBN 9788956188607

・2021朝読書 推薦図書



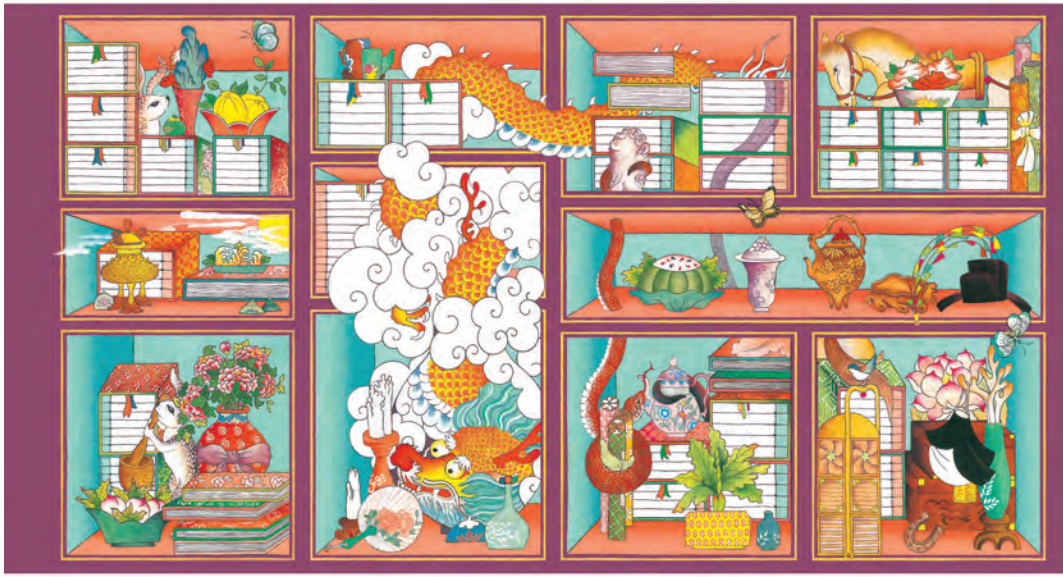

## 冊架図

朝鮮時代から描かれている民画「冊架図」と、十二支の動物の物語で構成された絵本です。 屏風のような冊架図の裏に、十二支の物語が書かれています。 冊架図の中に隠れている動物を探しながら、その魅力に浸ってみてください。 12種類のお話とともに、十二支に込められた韓国の文化を感じてみてください。

文と絵　キム・ジユン
定価22,000ウォン｜28p｜150×340
ISBN 9788956189291

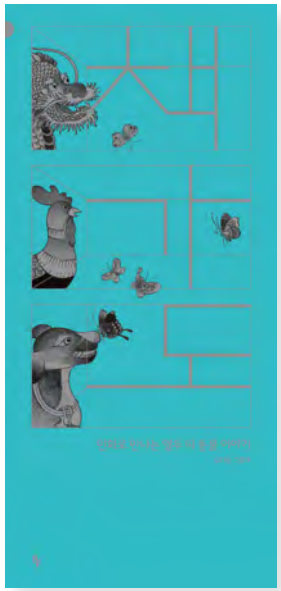

・2021朝読書 推薦図書

## わたしのおばあちゃん

済州島で幼少時代を過ごした作者が、祖母の思い出と島の風景を描いた絵本です。
少女によって語られる物語が祖母の人生をうかがわせます。祖母との最後の散歩、祖母への最後のメッセージは、孫娘の美しい心とともに島にすっかり溶け込みました。

文と絵　チョン・ウンジン
定価15,000ウォン｜40p｜270×227｜ISBN 9788956189321

・2020東亜日報 推薦図書
・2021世宗図書 上半期教養部門 選定図書
・2022ブックスタート 選定図書
・2022本のそで 選定図書



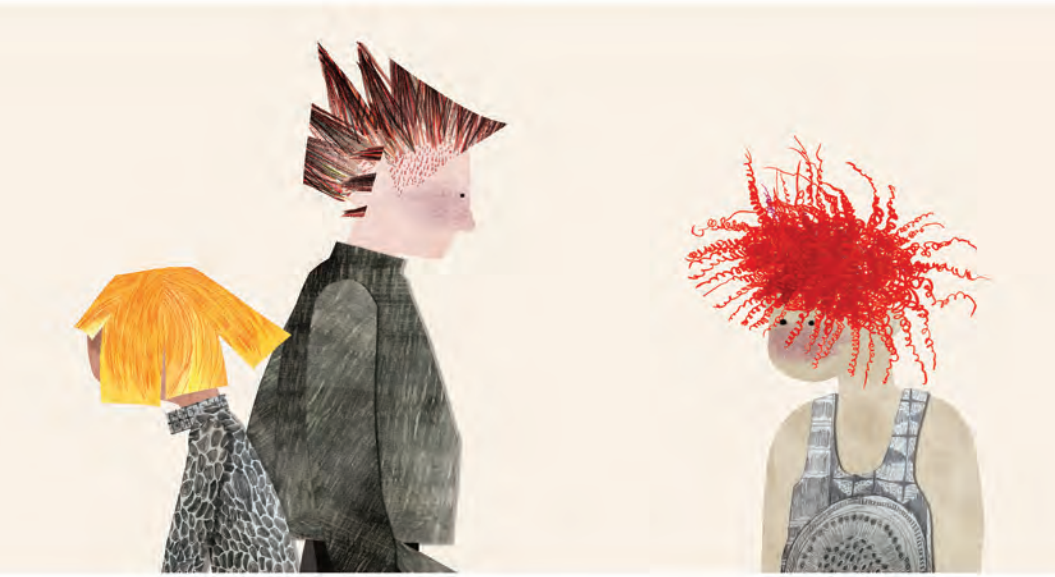

## わたしは、あのころ

皆さんのあのころはどんな時代でしたか？　記憶の中の“わたし”はどんな姿ですか?
いまの皆さんはどんな姿でしょうか?
この本を広げる前に、ご自身のあのころを思い出してみてください。
この本は一時期をともに過ごした髪の毛、そして、髪の毛が記録する自分についての物語です。読み終わったら、あなたのあのころを表紙に書き込んで、題名を完成させてくださいね。

文と絵　ジウ
定価17,000ウォン｜56p｜222×270
ISBN 9788956189598

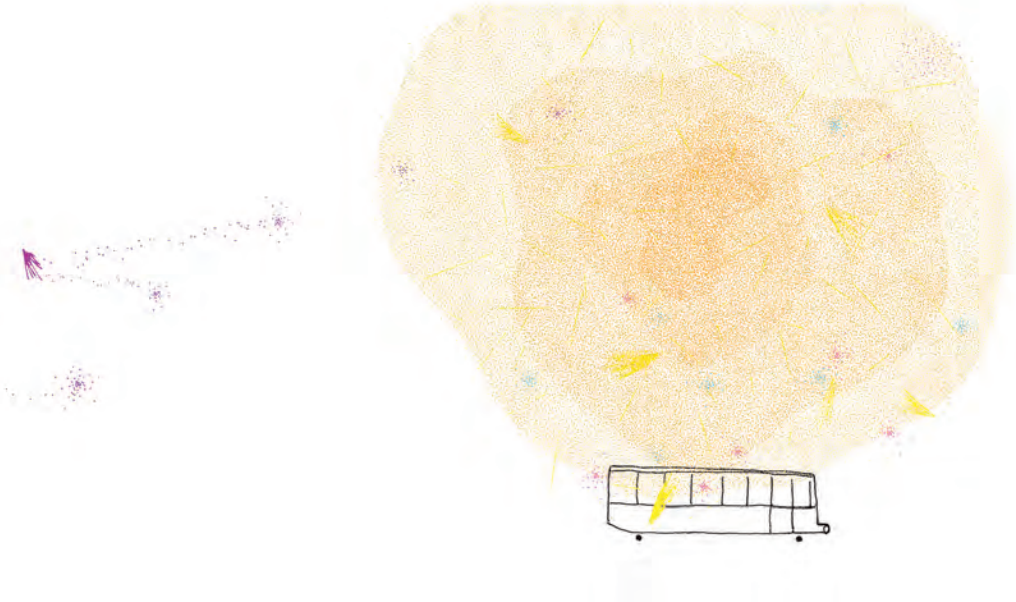

## 忘れちゃった

バスがどこかへ走ってゆきます。都会であわただしく過ごす人々や自動車の間をバスは通り過ぎてゆきます。
バスは走りながらどんどん光を集め、大きな光に囲まれていきます。
バスはなぜ光を集めながら走るのでしょうか？　光はどこへ向かうのでしょう？　光をたどる旅の終わりに、皆さんが忘れていたその“何か”に出会えるはずです。

文と絵　チョン・ジュンヒョン
定価19,000ウォン｜44p｜300×150｜ISBN 9788956189840

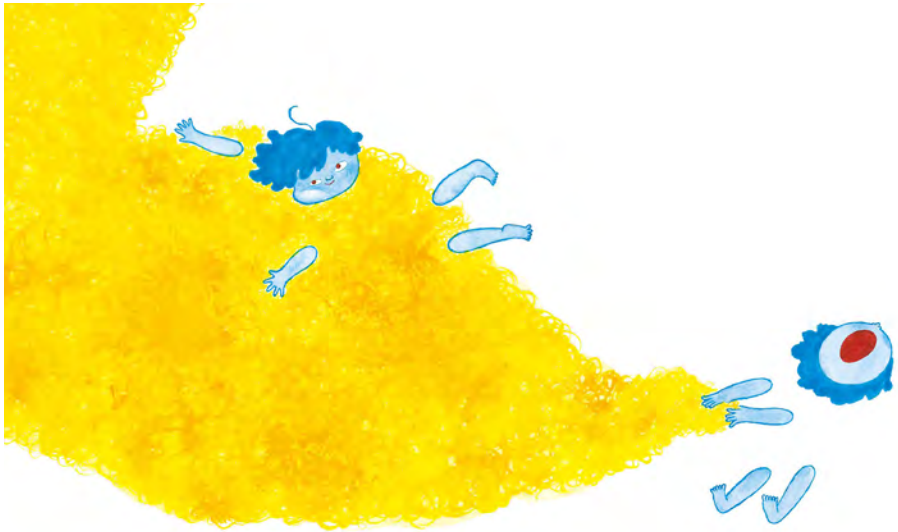

## たいくつ？

たいくつしている子どもの元にやってきた、魔法のような想像を描く絵本。
今日はとてもたいくつです。なにかおもしろいことはないかな？　体をひねって、ぶつぶつひとりごとを言っても、やっぱりたいくつです。
こんなときは、そっと目を閉じて冒険に出てみましょう。
想像さえできたら、いつでもどこでも行きたいところに行って、なりたいものになれます。
さあ、一緒に想像する楽しみを感じてみませんか？

文と絵　ヒョンミン
定価15,000ウォン｜40p｜250×250
ISBN 9788956180038

## わたしは小鳥

ひと針、ひと針、手縫いしながら“鳥と私”の時間を記録した刺繍絵本。
ささやかなことから新しいことを発見させ、違う角度から世の中を見せてくれます。
また、閉じた“私”を開いて、外に出てこさせます。
何かに心を寄せるということ、すなわち“関心”は、ものごとの見方を変えるきっかけとなります。これまで発見できなかった幸せが小さな花粉から始まるように、身の回りの小さな幸せを発見する喜びをぜひ感じてみてください。

文と絵　パク・ユンジョン
定価18,000ウォン｜36p｜231×215｜ISBN 9788956180120

## さつまいもだよん

いろいろなさつまいもたちが力を合わせて冒険を繰り広げる、笑いがいっぱいの物語。前作の『さつまいもだよ』とは違い、さつまいもたちが忠清道の方言で話します。
個性豊かなさつまいもたちと一緒に、スリルと笑いのあふれる冒険に出かけましょう。急な上り坂や危険な穴、深い川や絶壁もへっちゃらです。さつまいもたちが力を合わせれば、できないことはありません。
声を出して読めば、読解力が上がり、おしゃべりがぐんぐん上達する絵本です。

文と絵　サイダー
定価15,000ウォン｜40p｜192×245
ISBN 9788956181196

# Kinderland Picturebooks

## パパのおひざはわたしの場所

モンイとヤンは一緒に暮らすペットです。
モンイは遊びが大好きで、ヤンはおとなしい子です。
モンイとヤンは大切な友達ですが、私はパパが帰ってくると２匹をすぐに忘れてしまいます。モンイもヤンもパパと遊びたがりますが、私はいつでもパパをひとり占めしたいんです。
今日はみんなでパパのおひざに乗らなくちゃいけません。なぜなら……。

文と絵 ナ・ウンギョン
定価 12,000ウォン｜40p｜218×210｜ISBN 9788956187464

**版権輸出国：台湾**

## あおいアヒル

秋のある日、青いあひるは赤ちゃんの泣き声を聞いて泳いで行き、池で見つけた赤ちゃんワニを温かく抱きしめました。そして、赤ちゃんワニと家族になります。青いあひると赤ちゃんワニは幸せに暮らし、赤ちゃんワニはおとなのワニに成長します。あるときから、青いあひるの記憶が少しずつ消えていきます。おとなになったワニのことを忘れて、どんどん赤ちゃんになっていくのです。これからはワニが青いあひるのママです。青いあひるの記憶は消えていきますが、お互いを慈しみ愛する2匹の心は変わりません。

文と絵 リリア
定価 13,000ウォン｜48p｜238×190｜ISBN 9788956187501

・2017想像満開 本の絵 選定作
・2018韓国文化芸術委員会 文学分かち合い 選定図書
・2019朝読書 推薦図書
・2019子ども図書研究会 選定図書
・2019ブックスタート 選定図書
・２０１９本のそで 選定図書

-日本 全国学校図書館協議会選定図書
-日本 第67回産経児童文化出版賞 翻訳作品賞
-フランス Le Prix Des Incorruptibles選定図書

**版権輸出国：スペイン、フランス、ドイツ、イタリア、日本、台湾、中国、クロアチア、スロベニア**

## 豆を植える

おばあちゃんと一緒に畑に行った子どもは、豆を植える様子を見物します。
土を選んで、水をかけて、肥料を混ぜて、ビニールで覆って……。
豆を植える工程には、おばあちゃんの知恵と待ち遠しさがぎゅっと詰まっています。
植えた豆は、どんなふうに育つのでしょうか？　害虫がやってきても、豆はお日様と雨を浴び、すくすく育って花を咲かせます。そして、さやの中に実を結びます。
おばあちゃんの豆畑は今年も豊作のようです。豆が育つ間、おばあちゃんと孫娘の心もよりいっそう豊かになります。

文と絵 シン・ボルム
定価 19,000ウォン｜32p｜110×220｜ISBN 9788956187945

・2017想像満開 本の絵 選定作
・2017朝読書 推薦図書
・2019本のそで 選定図書

## おとなりのおじいちゃん

ぼくはおとなりのおじいちゃんが怖いです。ぼくをみると、いつも「こいつめ、挨拶はどうした？」と怒鳴ります。それでぼくはびっくりして、急いで家に帰ってしまいます。どうしておとなりのおじいちゃんは赤ちゃんみたいに愛らしくないのでしょうか？　でも、今日はおとなりのおじいちゃんが子どもたちとメンコ遊びをしています。みんなはおじいちゃんのことが怖くないのでしょうか？　ぼくはいつになったら、おじいちゃんのことが怖くなくなるのでしょうか？

文と絵 ハ・ヨン
定価 14,000ウォン｜40p｜215×260｜ISBN 9788956187983

・2019朝読書 推薦図書

## 姉と弟～許蘭雪軒と許筠の語り尽くせない話

ホ・ナンソロン（許蘭雪軒）は、女性の社会的活動が難しい朝鮮時代に生まれたにもかかわらず、８歳にして詩を作り、周囲を驚かせました。弟のホ・ギュン（許筠）もまた生まれたときから聡明で、９歳から詩を作り、生涯にわたって文章を書き続けました。この本はホ・ナンソロンとホ・ギュンの姉弟がお互いに書いた手紙をそれぞれ、また、共に紹介していく独特な形式の絵本です。この本には彼らが語り切れなかった話、お互いを思いやる気持ちが詰まっています。読んでいるうちに、会えないはずの姉弟が時空を行き来しながら会話を交わしているように思えてくるでしょう。

文　ホ・ジョンユン｜絵 ジュリ
定価 20,000ウォン｜64p｜140×290｜ISBN 9788956188393

## コウノトリのポンスン

コウノトリのポンスンを知っていますか？
韓国と日本は、コウノトリの再生・保護活動に努めています。2014年、日本で生まれたコウノトリが海を渡って韓国の烽下村まで飛んできて、「ポンスン」と名付けられました。
この本は、コウノトリのポンスンの実話をもとに作られた絵本です。

文 キム・ファン｜絵　サイダー
定価13,000ウォン｜44p｜220×290
ISBN 9788956188614

・2021朝読書 推薦図書

## ざぁーっ

雨が降る日の物語であり、日常の物語を「特別な日」に変える絵本です。
ぽつぽつ、しとしと、ざぁーっ……。雨音が大きくなるにつれて、子どもたちの緊張も高まります。
真夏の夕立ちのようにさわやかな笑いをもたらす本書を読んで、すがすがしさを味わってください。

文と絵　ジェヒ
定価13,000ウォン｜36p｜190×230
ISBN 9788956188621

・2021ブックスタート　選定図書
・2021本のそで 選定図書
・2022ブックスタート 選定図書

## 弟のいない日

感情の波をさわやかな笑いによって表現した、文字のない絵本です。
マンガやウェブトゥーンを連想させる展開、意外な素材を使って新鮮な驚きをもたらしてくれる愉快な絵が私たちの目を引きつけます。
弟も、○○もいない日の特別な物語をどうぞお楽しみください。

文と絵　ヨルムコッ
定価13,000ウォン｜32p｜190×233
ISBN 9788956189284

・2020東亜日報　推薦図書
・2020読書新聞　推薦図書
・2020文学分かち合い　選定図書

## ミンキー美容室

ダミに丸坊主だとからかわれたミンキーは、ダミに仕返しをしようと決心します。
ところがその夜、ダミが救急車で運ばれていきます。そして丸坊主で帰ってきたダミ。ミンキーはちっともうれしくありません。
真っ暗な夜、ミンキー美容室には一晩中、あかりがついています。
いったい何が起こったのでしょうか？

文と絵　ユン・ソジン
定価14,000ウォン｜48p｜223×220
ISBN 9788956189307

・2021朝読書 推薦図書

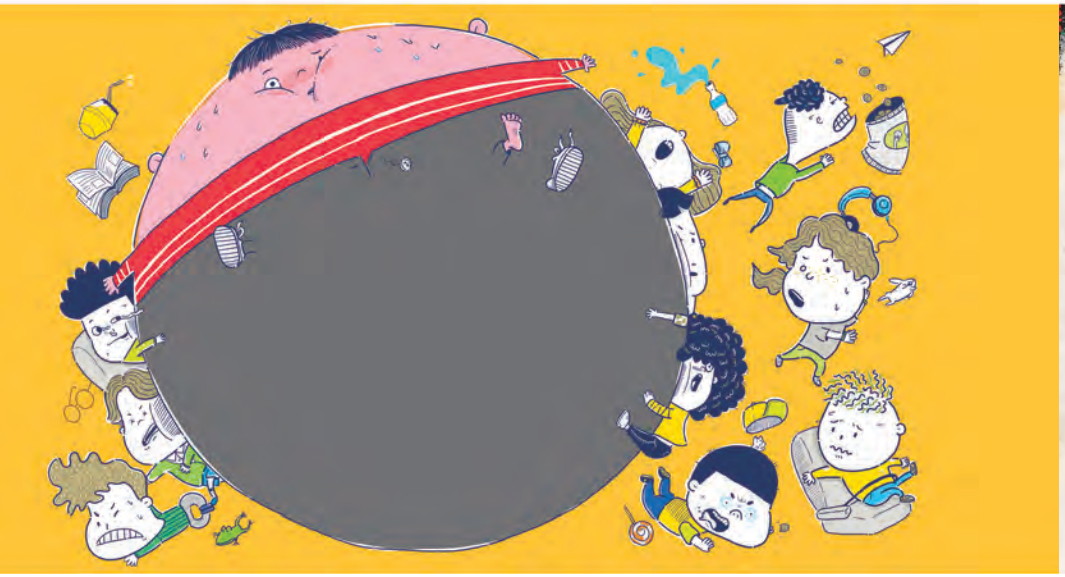

## 完璧なタイミング

船の中で大騒ぎが起こります。しかし、この問題を解決する手立てはありません。誰にでも一度はこんな経験があるのではないでしょうか。
すぐにでも飛び出してきそうなおならをがまんして、さらにがまんを続けなければならないという大ピンチ！
作者はこの困り果てた状況に漫画的な想像力を加えて、爆笑を引き起こします。ページをめくるたびに状況はどんどん深刻になり、口元がどんどん上がっていきます。

文と絵　ナム・ドンワン
定価14,000ウォン｜40p｜192×245
ISBN 9788956189628

**版権輸出国:中国**

## いらっしゃいませ、万里の長城です

我が家は中華料理店「万里の長城」を営んでいます。パパはお料理、ママは配達を担当しています。そして私が幼稚園に行っている間、おばあちゃんはハングルを習います。
うちのメニューは、他の中華料理店とは少し違います。おばあちゃんが好きな順に、パパが並べ替えたからです。そんなある日、メニューの順序が変わりました。看板も新しくなりました。
そして「万里の長城」は、なつかしいお客さんを待ちます。

文　イ・ジョンロク｜絵　キム・ユギョン
定価15,000ウォン｜40p｜194×280
ISBN 9788956189826

・2021ソウル特別市教育庁 子供図書館 家庭の月 推奨図書
・2021 KBBY 5月の推薦図書
・2021学校図書館ジャーナル7月、8月号　推薦図書

**版権輸出国:中国**

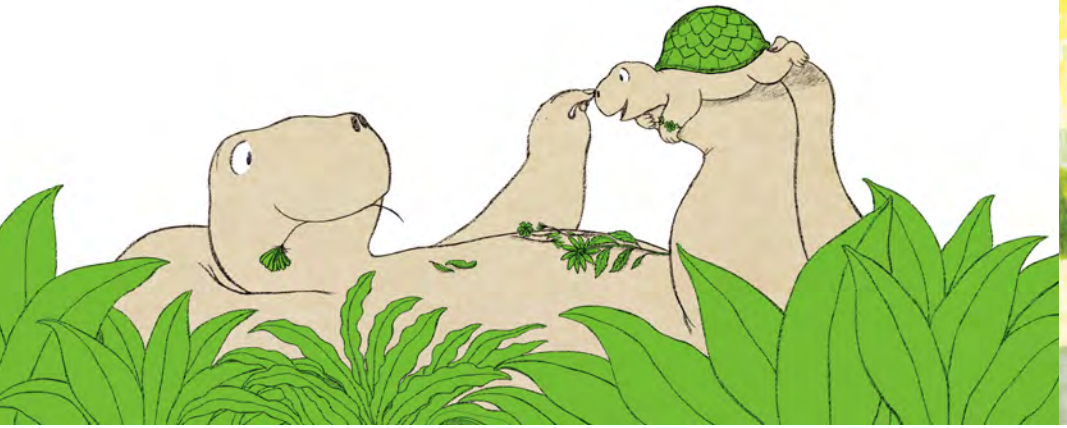

## 緑色のカメ

言葉にしなくても通じ合う気持ち、ともに過ごすほどに深まっていく家族の姿を描いた絵本。
自分が大きくなったぶん、両親が小さくなったように感じることがあります。時が流れ、おたがいに少しずつ変化した役割をこなしながら毎日を生きていきます。つらく大変な時期が訪れても、家族は待ちます。おたがいを大切に思って過ごした時間を追憶しながら。

文と絵　リリア
定価15,000ウォン｜64p｜238×190
ISBN 9788956180021

・2021おばけ絵本文学賞　受賞図書
・2022ブックスタート 選定図書
・2022本のそで 選定図書

**版権輸出国:中国、フランス**

## 長いかけっこ

人生は長いかけっこ。ひとりぼっちの孤独な戦いではなく、みんなと一緒に走るかけっこ。
周囲を見回してみると、一緒に走る人やかけっこを応援してくれる人がいます。私たちはみんなと競争しつつ助け合いながら、長いかけっこをしている最中なのです。ゆっくり走ってもいいし、しばらく休んでも大丈夫。ただし、この長いかけっこをやめないでくださいね。

文と絵　イ・ハジン
定価15,000ウォン｜40p｜221×285
ISBN 9788956180045

## おやおや、マンボウ

マンボウはとても心が傷つきやすいという俗説から作られた絵本。
とある海に棲む小さな魚が聞かせてくれる、とても小心者なマンボウの物語です。
かわいらしくてユーモラスな図体と漫画的な構成が物語の楽しさをいっそう引き立ててくれます。マンボウと小さな魚の旅をお楽しみください！

文と絵　イ・ソンジュ
定価15,000ウォン｜44p｜246×215
ISBN 9788956180144

ソーダ砂漠で発見された、ここだけの発明品の話

## スキンの発明ノート

趣味は実験、特技は発明！　かわいくて、めずらしい発明品がいっぱい。
奇想天外なアイデアと実験記録、おもしろいアイデアのスケッチや完成した発明品の情報など、心を癒やしてくれる発明品にまつわるすべてが記されています。
幻想的な色彩とあたたかなタッチが、私たちをカラフルなソーダ砂漠の世界に連れていってくれる絵本です。

文と絵　シャシャミウ
定価15,000ウォン｜64p｜180×230
ISBN 9788956180335

## あいさつを交わします

あいさつを欠かさない、明るい子どもを育てるお手伝いをする絵本。
世の中を明るくほがらかにしてくれるあいさつを交わします。
ミンチョルが勇気を出してあいさつをしたことによって、無表情だったご近所さんたちの表情が変わります。
いつでもどこでも、あいさつは閉じた心のとびらを開くカギになります。ほんの少しの勇気と親切によって、周囲はどんなふうに変化するでしょうか。

文と絵　イ・ハンジェ
定価14,000ウォン｜32p｜190×247
ISBN 9788956180342

## 花柄のネコ型石けん

「私は、花柄のネコ型石けん。みんなに愛されていた。そんなある日、私は捨てられたの」
私たちはさまざまな目標をもって、毎日を一生懸命生きています。しかし、ときどき自分が消費されているのではないだろうか、自分の日常がうるおいのないものになっているのではないかと感じることもあります。いつも愛されていて、愛されたいと望んだ花柄のネコ型石けんと、大切な存在だと認められたかった2つの石けんの物語が皆さんの心を癒やします。

文と絵　ソ・ホラン
定価18,000ウォン｜40p｜210×257
ISBN 9788956181981

## わたしが絵を描いたら

私が花を描いたら、蝶々が飛んできます。私が木を描いたら、鳥が歌います。私が水を描いたら、魚が踊ります。私が月を描いたら、うさぎが跳ねてきて見物をします。私が森を描いたら、トラがガオー！　と驚きます。ページをめくるたびに、どんな絵が描かれているのだろう、どんな動物がやってくるのだろうと好奇心がくすぐられます。単純な線から始まる想像の世界！　伝統的な民族画の技法で描かれた絵本です。

文と絵 キム・ジユン
定価 9,500ウォン｜16p｜180×190｜ISBN 9788956188379

・2020ブックスタート 選定図書
・2021ブックスタート 選定図書

## どこの家の赤ちゃん？

かわいい赤ちゃんが我が家にやってきたら、どんな気分になるでしょうか？　赤ちゃんが生まれて新しい家族ができるというのは、誰にとっても幸せで胸が熱くなる出来事です。この本は我が家にやってきた赤ちゃんを歓迎する絵本です。また、家族を動物の視点から眺めます。赤ちゃんはこの家に引っ越してきた、新しい家族。家という空間で一緒に生きる誰もが歓迎し合って、あいさつを交わす様子が描かれたかわいらしい絵本です。

文と絵　ホン・ジニ
定価 11,000ウォン｜22p｜190×200｜ISBN 9788956188591

・2020文学分かち合い 選定図書
・2020ブックスタート 選定図書
・2021ブックスタート 選定図書

# Kinderland知識公園

## 図書館に行ったエイリアン

地球に到着したエイリアンは、地球に関する情報を得るために図書館を訪れました。
図書館の利用カードを作り、館内のあちこちを見て回ります。
地球にはいつから図書館があったのか。韓国で図書館が最初にできた場所はどこなのか、どんなふうに発展してきたのかを調べました。また、図書館のあちこちの様子とここでできることは何なのか、ここにやってきた人々は何をしているのかを調査しました。こうして図書館を訪問したエイリアンに、一つの願いが生まれました。その願いとは何でしょうか？

文 パク・ミスク、チェ・ヒャンスク｜絵 キム・チュンソク
定価 13,000ウォン｜48p｜220×293｜ISBN 9788956187549

・2018世宗図書 教養部門 選定図書
・2019学校図書館ジャーナル 推薦図書

## 放送局に行ったおばけ

放送局を訪れたおばけ三銃士が、放送局のすべてをお教えします！　ある日、先生おばけが「人間の世界でいちばんおもしろいものを持ってくること」という宿題を出しました。おばけ三銃士のトルビ、ソビ、トゥンビは、こん棒に乗って人間の世界に降ります。おもしろい機械をたくさん発見して、そのうちの一つがテレビでした。しかし、おばけの世界ではテレビがつきません。おばけたちは再び人間の世界に向かいます。そして、テレビ番組は放送局で作られているという話を聞き、見学に向かうことに。そこから興味深い放送局の物語が本格的に繰り広げられていきます！

文 ソン・ヘジョン｜絵 ジウ
定価 13,000ウォン｜48p｜220×293
ISBN 9788956188188

・2020子供東亜 推薦図書
・2021朝読書 推薦図書

# Kinderland おはなし劇場

## うちのママを変える

ふつうのママたちとはまったく違う、不器用でへんてこなママ。でも、うちのママはとても情に厚くて、私たち双子を深く愛してくれています。
ママへの不満を抱いてたソギンとヘギンが「スープ事件」「おばあちゃん入院事件」「パーマヘア事件」などをきっかけにママのことを少しずつ理解していき、“うちのママ”のあたたかさと特別さに気づく物語です。

文　チョン・イムジョ｜絵　キム・イェジ
定価11,000ウォン｜116p｜173×220
ISBN 9788956186702

・朝読書 推薦図書

## 僕のお小遣い、返してよ！

子どもたちが成長して社会的な人間関係を結ぶようになり、独立心が芽生え始めると、親と子どもの間で頻繁に話題になるテーマの一つが“お小遣い”のことです。親の助けを借りずにやりたいことやできることに興味を抱くようになる小学校３、４年生の子どもたちにとって、お小遣いはとても大切なもの。でも、まだ経済観念が身についていない子どもにパッとお小遣いを渡すのは、親にとって簡単なことではありません。主人公が右往左往しながらお小遣いを使う様子を通して、賢いお小遣いの使い方を一緒に考えていくことができる本です。

文 パク・ヒョンスク｜絵 オ・ウノク
定価 11,000ウォン｜136p｜170×220｜ISBN 9788956187242

・2020 KBS読書ゴールデンベル 選定図書
・京畿道学校図書館 司書協議会 推薦図書

## 独島のクジラ、ウェップル

詩人チャン・ソクチュの小説『独島のクジラ』を子どもが理解しやすいように再創作した本。さまざまな冒険談や日本と考えられる“海の国”との対立が描かれ、豊かな想像力と歴史への関心が自然に高まります。独島への理解と愛国心を強要する学習ではなく、童話の中でのウェップルの冒険を通して独島への関心の芽生えを培います。

文　チャン・ソクチュ｜ 絵　ソン・ヨンギョン
定価11,000ウォン｜136p｜173×220｜ISBN 9788956187365

・KBS読書ゴールデンベル 選定図書
・教育部　東北アジア歴史財団　独島愛賞受賞作

## うわさウイルス

月曜日の午後、ジェフンが授業時間に突然倒れます。水曜日には、セナが倒れました。「セナの手首に赤い斑点があった」と話すジョンウン。子どもたちは大騒ぎします。
そんなある日、ソンスに赤い斑点があることがわかり、すぐに休校が決まりました。
病気の正体がわからないまま、感染者が増えていきます。
クラスメイトのチャットルームは、謎や憶測、不信感でいっぱいになります。
子どもたちはどんな病気だったのでしょう？　人を本当に病気にしてしまうのは、真実を歪曲し、ふくらませて、信用できなくしてしまう“うわさ”かもしれません。

文 チェ・ヒョンミ｜絵 イ・ガブキュ
定価 11,000ウォン｜168p｜173×220｜ISBN 9788956187396

・2017出版文化産業振興院
　出版コンテンツ創作支援 選定図書

## やせっぽちのぶた、アニー

飼い主から多額の遺産を相続して不自由なく暮らしていたにもかかわらず、拒食症になった豚のアニー。毎日街をさまよいながら食べ物を探す貧民街の猫、カイとビュー。彼らはそれぞれ違う理由でやせっぽちになりました。そんなある日、偶然出会った３匹は猫商人につかまり、動物保護所からぶた農場へと移されて長い冒険をすることになります。拒食症のアニーが幸せを探そうとする姿を通して、幸せの基準について考えてさせてくれる興味深い物語です。

文 チョ・チャニャン｜絵 イ・ガプキュ
定価 11,000ウォン｜116p｜173×220｜ISBN 9788956187471

・2017大韓民国ストーリー公募大展 受賞作
・2018 KBS読書ゴールデンベル 選定図書
・2019朝読書 推薦図書

## 猫は知っている

チョルグは先生に推薦されて、思いがけず生徒会長候補になります。他の候補者たちは公約を発表して討論の準備を始めますが、チョルグはどうすればいいかわかりません。そんなチョルグの前に１匹の猫が現れ、自分の言うとおりにすれば会長になれるかもしれないと話します。猫の話をちゃんと聞かず、教室でおもちを配ったチョルグは、選挙法違反だと責められます。そして、正しいことを発言したにもかかわらず、ぬれぎぬを着せられたサンミン。チョルグはサンミンの汚名を晴らすために、生徒会長になろうと決心します。生徒会選挙で子どもたちが体験するさまざまな事柄を通して、正義とは何かを考えさせてくれる本です。

文パク・ヒョンスク｜絵 ジウ
定価 11,000ウォン｜152p｜173×220｜ISBN 9788956187938

・2019朝読書 推薦図書
・2019 KBS読書ゴールデンベル 選定図書

## ジユと秘密の森

ジユは洪水に巻き込まれて不思議な森にたどり着き、妖精のように神秘な存在、ルルルに出会います。村に戻らなければならないジユ。そんなジユを助けるため、ルルルは人間の世界に舞い降りてきます。そして偶然知ったダム崩壊事件の真実。欠陥工事を隠ぺいするために、大人たちはジユとルルルを傷つけようとします。ジユとルルルは、大人たちが責任回避のために捏造した森の伝説を正すことができるでしょうか？

文 イ・スンミン｜絵 ホ・グ
定価 12,000ウォン｜176p｜173×220｜ISBN 9788956187969

・2019朝読書 推薦図書
・2019 KBS読書ゴールデンベル 選定図書

## 幸せウイルス

偶然UFOキャッチャーをすることになったジェフン。２回連続で成功して、一躍人気者になります。好きだったジョンウンという女の子まで興味を示し、ジェフンはUFOキャッチャーとSNS の“いいね”の数にこだわるようになります。友達の反応を気にして、嘘までつくようになっていくジェフン。UFOキャッチャーは本当にジェフンに訪れた幸運だったのでしょうか？周囲の評価にまどわされず、自分ならではの長所を探して、自分をしっかり持つ方法を学ぶことこそが真の成長だと教えてくれる本です。

文 チェ・ヒョンミ｜絵 イ・ガプキュ
定価 12,000ウォン｜144p｜173×220｜ISBN 9788956188416

・2019出版文化産業振興院 優秀出版コンテンツ
　製作支援事業 選定図書
・2019文学分かち合い 選定図書

## 伝説の宝地図

チョルグはテレビ番組を見て、昔の物が高価な骨董品になることがあるという事実を知ります。価値のある物がないかどうか、倉庫を探ったチョルグは、古い地図を発見。これは宝の地図に違いないと考えます。宝物を探しに出かけるも失敗し、数々のトラブルを起こしたチョルグ。そんな彼の前に猫が現れて、地図の本当の秘密を教えてくれます。地図は故郷に帰れなくなった曽祖父の故郷を描いた絵でした。南北分断という重い朝鮮半島の歴史と現実をあたたかくユーモラスに描き、子どもたちに考える機会をもたらす物語です。

文 パク・ヒョンスク｜絵 ジウ
定価 12,000ウォン｜152p｜173×220｜ISBN 9788956188430

## 私はちっとも大丈夫じゃない

この本の主人公チャラムは、自分を不幸だと思っています。ママと離婚した後、一度も会いにこないパパ、欲しいベッドを買ってくれないママ、そしてママの店で働く朝鮮族のイファおばさんのせいです。どうして私だけ、何もかもうまくいかないの？　何事もなく、大丈夫なふりをしているけれど、ちっとも大丈夫じゃないみんなのための物語です。

文　パク・ボラム｜絵　コ・ジョンスン
定価11,000ウォン｜100p｜173×220
ISBN 9788956189314

・2020 KBBY 12月の推薦図書
・2021朝読書 推薦図書

## また、また、また！　水曜日

同じ一日が繰り返されるという想像をしたことはありますか？　この本は「9月16日の水曜日」が何度もやってくる、タイムループの物語です。
皆さんはどんな一日を過ごしましたか？　この本を読めば、うっかり傷つけた人がいなかったか、過ぎ去った日々を振り返ることになるでしょう。本の世界を訪れる、不思議な時間旅行へ出発しましょう！

文　イ・スンミン｜絵　ユン・テギュ
定価11,000ウォン｜88p｜173×220
ISBN 9788956189390

・2020出版コンテンツ創作支援選定図書

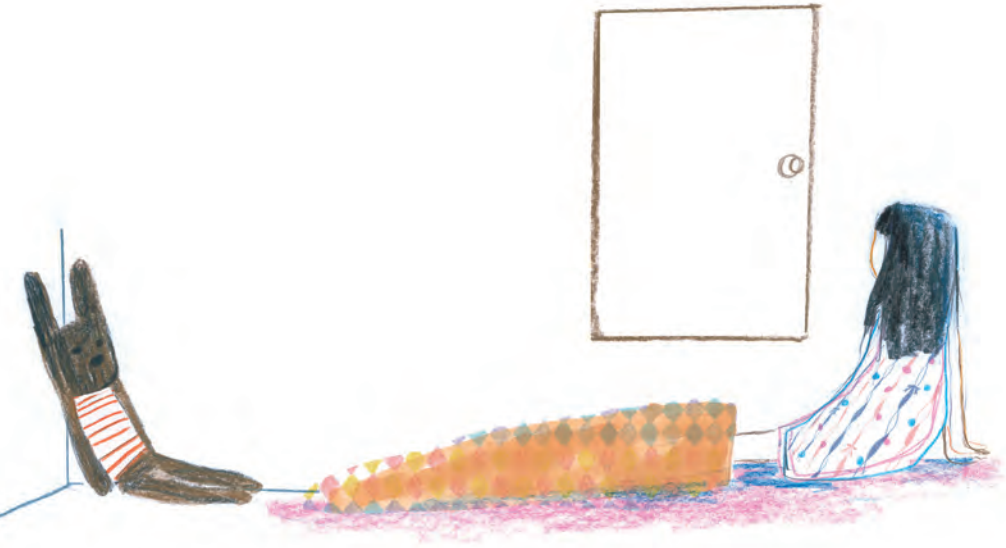

## 見ない目、買います

３年１組のコン・ウォンは、とても苦しんでいます。特別な目を持っているせいです。どんな目なのかって？　見たくないまで見えてしまうのです。ある日、誰も見ていない出来事をめぐっていざこざを起こしたクラスメイトたちがどっと押しかけてきました。何でも見ることのできるコン・ウォンに「きみが見たことを言ってほしい」と迫ります。コン・ウォンは本当に見たとおりのことを話してもいいのでしょうか？

文　チェ・ソンウン｜絵　チョン・ウンソン
定価12,000ウォン｜96p｜173×220
ISBN 9788956189956

# ヨソッポンチェボム
**（６回目の春）**

## 楽園の子ども

離婚後ママが家を出ていき、スヨンにとってパパは唯一の家族であると同時に、気まずい存在となった。そんなある日、家に怪しい客が訪ねてくる。ただでさえ、パパが女性と一緒にいるところを見たという友達の話がひっかかっていたスヨンは、「パパに頼まれてやってきた家庭教師」だと名乗るこのおばさんのせいで混乱してしまう。あんなにおじさんっぽいパパに、ガールフレンドでもできたのだろうか？

文　ナム・サンスン
定価12,000ウォン｜160p｜140×205
ISBN 9788956181936

## 私の中の騒乱（ソラン）

母親とソン女史の３人で暮らしているムヨン。若くしてムヨンを妊娠した母ソヨンをソン女史が引き取って、３人は家族になった。父親は誰なのか、なぜ自分が生まれたのかを話してくれない母とともに、ムヨンは「どこの馬の骨かもわからない」という視線に傷つくまいとして、不愛想に、しかし、気を張って生きている。
そんなムヨンにとって、転校生のソランは、親しくなればなるほど、すがりつかれているように感じられる友人だ。自分とたいして変わらないように思えるソラン、秘密を無神経にバラしてしまったかつての友達ミンへ、ムヨンの心をざわつかせるのはソランか、ミンへか？　はたまた自分自身だろうか？

文　コ・ジョンスン
定価12,000ウォン｜136p｜140×205
ISBN 9788956181950

## おとなりの殺人犯

連続殺人事件が全国を騒がせるある夜、怪しい男がダレの家の隣に引っ越してくる。
それ以来、団地内で猫がつぎつぎと殺される謎の事件が発生し、犯人が設置したカメラが発見されるが……。怪しい隣人と探偵志望の少女のミステリアスな追跡劇。

文　ソン・ジャウン
定価12,000ウォン｜136p｜140×205
ISBN 9788956181998

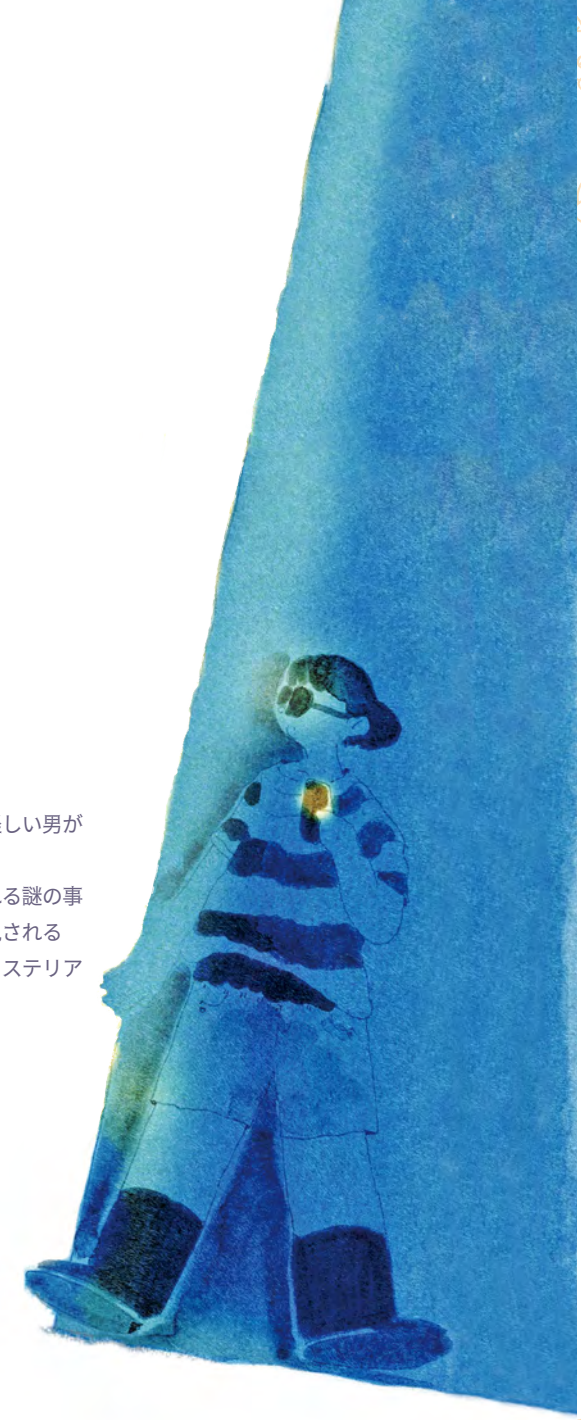

## 春の日のサム、サム、サム

都会暮らしのためにやむなく祖母と暮らしはじめたユジョンは、祖母との距離を保ち、自分らしいライフスタイルを守ろうとする。シニカルな中学生の孫娘と優雅な祖母。共通点はまるでないように見えた２人の女性の世代を超えた共感、連帯感、そして成長を描く。

文　タク・ギョンウン　｜絵　シヒョン
定価12,000ウォン｜152p｜140×205
ISBN 9788956182797

## 私の肩の上の２人の友達

トラウマが目に見えたり、話しかけてきたとしたら？
ウサギには、他の人には見えない黒い友人がいる。どこに行っても、誰に会っても、夢の中でもウサギを自由にしてくれない黒い友人。怖くてうんざりするけれど、ときには孤独なウサギの力になってくれることもある。そんなウサギに新たな出会いが訪れて、人生が変化していくが……。

文と絵　イ・スヨン
定価22,000ウォン｜216p｜175×245
ISBN 9788956182780

・2021韓国漫画映像振興院 多様性
　漫画製作支援事業 選定作

kinderland_bandal
https://www.facebook.com/kinderland.book
:Padlet https://padlet.com/kinderform/kinder_new2022

ともに考えて成長しましょう／子どもが夢見る世界　**Kinderland**

芸術の中に自由を／自由の中に価値を／わたしたちの絵本　**Bandal**

新たな世界を開く時間　**ヨソッポンチェボム（六回目の春）**

킨더랜드 + 반달 + 여섯번째봄

住所　京畿道 坡州市 会洞キル512 B棟 3F　TEL 031-919-2734　FAX 031-919-2735

blog.naver.com/kinderdal　kinderland_bandal

kinderland.book :Padlet padlet.com/kinderform/kinder_new2022 (新刊紹介)